

FASHION CLASSICS

Pro · Idee

Die wahren Mode-Klassiker.
Neuester Stand.

Ein seltenes Original:
der modische Aran-Cardigan,
der wirklich noch made in
Ireland ist. Von Strick-Spezia-
list IrelandsEye aus Dublin.
Seite 10.



Ausgabe 185: Die wahren Mode-Klassiker. Neuester Stand.

Warme, wetterfeste Kleidung findet man jetzt überall. Doch zwischen schnelllebigen, massengefertigten Fashion-Hits bleiben die wirklich stilvollen Exemplare seltene Ausnahmen. Nur noch vereinzelt findet man sie – die wahren Mode-Klassiker für die kalte Jahreszeit. Sie schützen nicht nur effektiv vor Schmuddelwetter, sie wirken dabei auch noch unver-



gleichlich elegant. Feine, innovative und nachhaltige Materialien, liebevolle Fertigung, perfekte Schnitte und ein zeitgemäß modisches Update machen sie zu echten Lieblingsstücken. Hier ist unsere aktuelle Empfehlung der besten: Auf 124 Seiten. Auf www.fashion-classics.at. Und auf dem neuesten Stand Winter 2024.

Die wahren Klassiker der Modewelt sind selten. Und erstaunlich schwer zu finden.

Doch Suchen lohnt sich. Denn diese besonderen Kleidungsstücke

- behalten jahrelang ihren Charme,
- sind souverän gegenüber kurzlebigen Modegags,
- haben Qualitäten, die man sonst nicht findet
- und erreichen nicht selten Kultstatus.

Her Dieter Junghans

Dieter Junghans

Der schnellste Weg zu Ihrer Bestellung

- ➊ QR-Code scannen
- ➋ Bestellnummern eingeben
- ➌ Bestellung absenden



- ✓ Kostenlose Rücksendung.
- ✓ 3 Jahre Langzeitgarantie.
Ohne Aufpreis.

Einzelheiten siehe Seite 120.

Überzeugende



3-in-1-Allwetter-Parka Seite 112.



Fakten. Statt Überangebot.

Zeitlose Klassiker leben von zeitgemäßen Updates.

Die wahren Mode-Klassiker. Neuester Stand.

Bei allem Respekt vor Kleidung, die Geschichte schrieb: Wir sind nicht blind vor Ehrfurcht. Darum prüfen wir jedes Teil auf seine modische Aktualität. Und die entscheidet sich im Detail: Die handgefertigte Schalensohle aus hochflexiblem Naturkautschuk macht den Chukka Boot jetzt trendgerecht und noch komfortabler. Durch ihren seltenen Wollanteil ist

die klassische Cordhose viel wärmer und strapazierfähiger als gewohnt. Das im Tie-Dye-Verfahren handgefärbte Muster macht die Stola aus Bambus-Viskose zu einem echten Unikat. Und die kuschelig weiche Bouclé-Strickjacke ist durch ihren hohen Alpaka-Anteil edler denn je ... So treffen zeitlose Klassiker tatsächlich den Zeitgeist.

Eine Größe, die passt.

So vermeiden Sie unnötige Anproben und Rücksendungen. (Gut für Sie. Gut für uns. Und gut für die Umwelt.)

Fast jeder Hersteller nutzt seine eigenen Maßtabellen. Das macht es oft so schwer, die genau passende Größe anhand der Herstellerangabe zu finden. Genau deshalb haben wir die Fashion-Classics-Größe ins Leben gerufen. Haben Sie Ihre passende

Größe einmal gefunden, sind Sie am Ziel. Näheres zur FC-Größentabelle siehe Seite 122. Erfreuliches Ergebnis: Die Rücksendequote von Fashion-Classics-Artikeln liegt weit unter den branchenüblichen Durchschnittswerten.

Endlich leicht genug für den Sommer: Die klassische Baskenmütze feiert Mode-Comeback.

Von Hutspezialist Loevenich, seit 1960.

Von den Pyrenäen aus gelangte die Baskenmütze einst während der Französischen Revolution nach Paris und avancierte dort schnell zum Mode-Klassiker. Jetzt feiert sie ihr Fashion-Comeback – so angenehm leicht wie nie zuvor:

Aus luftig gehäkelter Baumwolle statt (wie üblich) aus schwerem, wärmendem Wollfilz.

Die seltene Häkel-Version ist nicht nur ideal an heißen Sommertagen, sondern durch den höheren Materialeinsatz auch deutlich formstabiler als gewöhnlich gestrickte Baskenmützen. Und der erfreuliche Preis macht es Ihnen leicht, sich gleich für mehrere Farben zu entscheiden.

Eine Größe. 100 % Baumwolle. Handwäsche.

Loevenich Baumwoll-Baskenmütze € 29,95

- Navy Nr. 359-803-71
- Rot Nr. 343-133-71
- Schwarz Nr. 343-134-71

Außen wärmendes Alpaka. Innen seidige Pima-Cotton. Rundum großes Wohlbehagen.

Made in Peru von Alpaka-Spezialist Clark Ross. Exklusiv bei Fashion Classics.

Auf den ersten Blick werden Sie kaum erkennen, dass es sich bei diesem lässigen, behaglich wärmenden Strick-Klassiker um einen Bouclé-Pullover handelt – denn seine Schlingen sind viel kleiner als üblich. Doch genau das macht diesen gemütlichen Wohlgefühlpulli so kuschelig.

Außen wärmespeichernd, innen weich: zwei Garne, zwei Funktionen.

Mithilfe einer besonderen Plattiertechnik sind die beiden Garne so verstrickt, dass sich Pima-Baumwolle innen sanft an Ihre Haut schmiegt und die Mikro-Bouclé-Schlaufen des Alpaka-Garns Ihren Pullover außen wunderbar bauschig machen.

**Dank hohem Anteil an superfeiner Alpaka-
wolle weicher als gewöhnliche Bouclé-Strick-
waren.**

Das Edelhaar der höckerlosen Kamelart aus den Anden zählt zu den kostbarsten Naturfasern. Als Hohlfaser ist es trotz seiner Feinheit enorm strapazierfähig: Es wiegt nur halb so viel wie dieselbe Menge an Schafwolle, ist aber siebenmal wärmer und dreimal reißfester. Für mehr Volumen wird das Garn sanft gebürstet. Etwas Nylon hält die Schlingen tadellos in Form. Auf der Innenseite verwöhnt handgepflückte, seidig weiche peruanische Pima-Baumwolle Ihre Haut.

*Modische Kastenform mit leicht verlängertem Rücken
und bequemen Seitenschlitzen.*

*Länge in Gr. 38: 62 cm. 49 %
Baumwolle, 44 % Alpaka, 7 %
Polyamid. Handwäsche. Hergestellt
in Peru. Exklusiv bei Fashion
Classics.*

- **Alpaka-Wohlgefühlpulli
€ 179,95**

FC Größe	Hersteller- Größe	Royalblau	Rot
36	XS	356-641-71	351-507-71
38	S	356-643-71	351-508-71
40	M	356-644-71	351-509-71
42	L	356-645-71	351-511-71
44	XL	356-646-71	351-512-71
46	XXL	356-647-71	351-513-71

FC Größe entspricht Maßtabelle (siehe vorletzte Katalogseite)





Die Edel-Jeans mit feinem Kaschmir: softer Griff, bequemer Bund, stilvoller Look.

Vom Hosenspezialisten Gardeur.

Diese edle Baumwoll/Kaschmir-Jeans ist besonders weich und hautschmeichelnd, dazu bequem elastisch und sanft wärmend. Sie sitzt knackig, jedoch ohne einzuengen.

Durch den Komfort-Dehnbund so bequem wie eine Schlupfhose.

Optisch wirkt die Hose durch den Reiß- und Knopfverschluss wie eine normale Jeans. Durch das cleane, gradlinige Design und den feinen Materialmix wirkt sie jedoch um Längen eleganter als herkömmliche Jeanshosen. So wird der Freizeitklassiker salonfähig und kann sich durchaus bei feineren Anlässen mit Blazer sehen lassen.

Abgenähte Biесе. Dezent eingearbeitete Reißverschluss-Seitentaschen.

Die hochwertige Detail-Verarbeitung und der für Gardeur-Hosen perfekte Schnitt macht diese Hose zum Allzeit-Favoriten zu vielen Looks. Sein kombinierfreudiger Schwarzblau-Ton harmoniert zu nahezu allem und wirkt ebenfalls sehr elegant.

Schrittlänge in Gr. 38: 76 cm. Fußweite: 30 cm. Farbe: Schwarzblau. 93 % Baumwolle, 5 % Kaschmir, 2 % Elasthan. Maschinenwaschbar. Exklusiv bei Fashion Classics.

• **Gardeur Kaschmir-Edeljeans € 149,95**



FC Größe	Nr.
34	357-208-71
36	357-209-71
38	357-211-71
40	357-212-71
42	357-213-71
44	357-214-71
46	357-215-71

FC Größe entspricht Maßtabelle (siehe vorletzte Katalogseite)

Die softe Shopper-Bag aus luxuriösem, französischem Möbelstoff.

Von BAZAR Atelier Sablon, hergestellt in Frankreich.

Das kleine Nischenlabel wurde 2020 von einer jungen, französischen Designerin gegründet. In Pariser Luxus-Kaufhäusern schon gelistet, in Deutschland noch ein unbekannter Newcomer. Alle ihre Taschen-Entwürfe entstehen in der Region Champagne-Ardenne oder an der Côte d'Azur (so wie diese) und werden aus extravaganten Stoffen in Handarbeit gefertigt. Der Stoff dieser Kreation präsentiert ein modernes Tartan-Dessin.

Besonders widerstandsfähig und robust.

Das Obermaterial aus Polypropylen stammt aus der gehobenen Möbel-Industrie und ist daher äußerst strapazierfähig. Die Tasche wird aus einem Stück hergestellt, so gibt es zudem weniger Sollbruchstellen. Innen ist sie mit weichem Baumwoll-Futter ausgestattet. Bei Verschmutzung kann sie problemlos im Handwasch-Programm gewaschen werden.

Komfortabel und anschiemigsam zu schultern.

Ideal für Kurztrips, zur Arbeit, zum Einkaufen, zum Sport, ... Sie bietet genügend Stauraum für alltägliche Dinge und den kleinen Shopping-Bummel.

Das schnörkellose

Design in klassischem und auch derzeit modisch aktuellem

Karo-Muster harmoniert perfekt mit allen Naturtönen.

Geräumiges Hauptfach mit Karabiner-Verschluss. Eine Innentasche. Außenmaterial: Polypropylen. Futter: 100 % Baumwolle. Misst 42 x 26 x 14 cm. Farbe: Beige/Rot/Schwarz. Hergestellt in Frankreich.

• **BAZAR Atelier Sablon Tartan-Shopper
Nr. 362-022-71 € 199,95**



Ihr stilvoller Sakko-Ersatz: das Overshirt aus Wolltuch im klassischen Hahnentritt-Dessin.

Hergestellt in Portugal, von Portugese Flannel.

Noch vor wenigen Jahren war das Overshirt der Street- und Workwear vorbehalten. Doch mittlerweile hat es sich zur korrekten Sakko-Alternative weiterentwickelt. Statt des bei Overshirts üblichen Baumwoll-Flanells haben wir uns für feine Wolle entschieden. Die edle Naturfaser ist nicht nur temperaturregulierend und schmutzabweisend, sondern auch äußerst strapazierfähig. Ideal an kühlen Tagen: Der sanft gebürstete Stoff sorgt dafür, dass Ihr Overshirt besonders weich und wärmend ist.

Für zusätzlichen Tragekomfort sorgt das seidig glatte Futter aus reiner Viskose.

Der edle Stoff ist wie bei einem Sakko verarbeitet und transportiert etwaige Körperfeuchtigkeit schnell nach außen. Praktische Details wie aufgesetzte Brusttaschen mit geknöpfter Patte unterstreichen die Vielseitigkeit dieses Shirts, das Sie sowohl leger als auch elegant kombinieren. Echte Hornknöpfe runden das Design stilvoll ab.

FC Größe	Hersteller-Größe	Nr.
48	M	360-891-71
50	L	360-892-71
52	XL	360-893-71
54	XXL	360-894-71

FC Größe entspricht Maßtabelle (siehe vorletzte Katalogseite)

Normale Passform. Länge in Größe 50: 78 cm. Farbe: Braun/Navy. 100 % Wolle. Futter 100 % Viskose. Enthält nichttextile Teile tierischen Ursprungs (Hornknöpfe). Reinigung. Hergestellt in Portugal.

- **Hahnentritt-Overshirt**
€ 279,-

Luxuriöser Winterboot neuester Stand: Jetzt noch stilvoller. Bequemer. Und viel praktischer.

Made in Portugal von Profession Bottier, Schuh-Spezialist seit 1947.

Edles Kalbvelours-Leder trifft weiches Doubleface-Lammfell: Der seltene Materialmix macht diesen Boot nicht nur ästhetisch ansprechend, sondern auch unvergleichlich komfortabel. Das Obermaterial aus luxuriösem Kalbvelours sorgt für edle Optik und geschmeidigen Griff. Schaft und Zunge sind aus hochwertigem Doubleface-Lammfell, das sich weich anschmiegt und Ihnen behagliche Wärme schenkt.

Mit praktischer Schnellschnürung.

Mit fünf Ösen lässt sich Ihr Boot wesentlich schneller an- und ausziehen

als herkömmliche Modelle mit nur zwei oder drei Ösen. Außerdem ermöglicht diese Schnürung eine individuelle Anpassung und festen Halt, ohne dass ein Reißverschluss notwendig ist.

Leicht und langlebig dank AGO-Sohlenkonstruktion.

Während früher eine Verbindung von Schaft und Sohle nur durch Nähte, Ösen oder Nägel möglich war, wird das Oberleder jetzt einfach mit AGO (Another Great Opportunity)-Klebstoff fest an der Unterseite der Innensohle verankert. Verstärkungen im Fersenbereich sorgen für zusätzliche Stabilität und Haltbarkeit. Mit herausnehmbarer, weich gepolsterter Einlegesohle.

Farbe: Dunkelbraun. Obermaterial, Futter und Decksohle: Leder. Laufsohle: Gummi. Hergestellt in Portugal.

- **Profession Bottier Doubleface-Boot**
€ 299,-



Ihr weichstes, wärmstes, behaglichstes Polo ist aus reinem Kaschmir.

Von Junghans 1954.

Erlesenes Kaschmir macht dieses klassische Strick-Polo so unvergleichlich weich, so angenehm atmungsaktiv und deutlich wärmer als übliche Woll-Polos.

Die sanften Maschen nehmen Körperfeuchtigkeit auf und transportieren sie schnell nach außen.

Zugleich weist die edle Naturfaser Wassertropfen, Schmutz und sogar Gerüche einfach ab. Daher ersetzt ausgiebiges Lüften auch schon mal die Handwäsche oder Reinigung.

Leichter, edel anmutender 12-Gauge-Feinstrick.

Wie ein feiner Kaschmir-Pullover ist auch dieses Polo auf einer 12-Gauge-

Maschine (mit 12 Nadeln pro 3,81 cm) gestrickt. Dadurch ist es weder zu dick noch zu dünn, sondern schenkt Ihnen jederzeit ein herrlich luxuriöses Gefühl auf der Haut.

Klassische Polo-Form mit bequemen Rippstrick-Bündchen an Ärmeln und Saum. Länge in Gr. 50: 70,5 cm. 100 % Kaschmir. Enthält nichttextile Teile tierischen Ursprungs (Perlmutter-Knöpfe). Handwäsche. Exklusiv bei Fashion Classics.



- **Junghans 1954 Kaschmir-Polo € 239,-**

**Fragen und Beratung
Tel. 05574-803 51**

(Mo.- So.: 08:00-22:00 Uhr, zum Ortstarif)

FC Größe	Hersteller-Größe	Taupe
48	M	351-217-71
50	L	351-218-71
52	XL	351-219-71
54	2XL	351-220-71
56	3XL	351-221-71

FC Größe	Hersteller-Größe	Grau
48	M	351-222-71
50	L	351-223-71
52	XL	351-224-71
54	2XL	351-225-71
56	3XL	351-226-71

FC Größe entspricht Maßtabelle (siehe vorletzte Katalogseite)



Dicht gewebt. Angenehm flexibel. Und viel haltbarer als herkömmliche Twillhosen.

Die Kavallerie-Twillhose von Hosenspezialist g1920.

Ursprünglich für Uniformen und Ausrüstungen militärischer Einheiten entwickelt, ist Kavallerie-Twill seit jeher ein besonders flexibler und strapazierfähiger Stoff. In seltener Doppelbindung gibt er dieser Hose nicht nur eine markante Struktur, sondern macht sie auch lange haltbar: Mithilfe einer speziellen Webtechnik werden zwei Muster nebeneinander platziert – zu

zwei französischen Eingriffstaschen, zwei knöpfbaren Paspeltaschen und zwei zusätzlichen Münztaschen.

Schmal zulaufende Form. Schrittlänge in Gr. 50: 82 cm. Saumweite 34,5 cm. 96 % Baumwolle, 4 % Elasthan. Maschinenwaschbar.

- **g1920 Kavallerie-Twillhose € 159,95**

erkennen an den doppelten Twill-Linien. Das Ergebnis ist ein dichteres und damit viel robusteres Gewebe. **Der hohe Baumwollanteil macht Ihre Hose hautsympathisch und angenehm atmungsaktiv.**

Die spezielle Webart des Kavallerie-Twills verleiht dem Stoff bereits eine gewisse Flexibilität, die durch die Zugabe einer Prise Elasthan zusätzlich erhöht wird, was diese Hose herrlich bequem macht. Leichtes Anrauen sorgt für samtig weichen Griff. Mit

FC Größe	Hersteller-Größe	Navy	Sand	Offwhite
25	36/30	360-914-71	360-932-71	360-949-71
26	38/32	360-915-71	360-934-71	360-950-71
27	40/32	360-916-71	360-935-71	360-951-71
28	42/32	360-918-71	360-936-71	360-952-71
29	44/32	360-919-71	360-937-71	360-953-71
30	46/32	360-920-71	360-938-71	360-954-71
48	33/32	360-921-71	360-939-71	360-955-71
50	34/32	360-922-71	360-940-71	360-956-71
52	36/32	360-923-71	360-941-71	360-957-71
54	38/34	360-924-71	360-942-71	360-958-71
56	40/34	360-926-71	360-943-71	360-959-71
58	42/34	360-927-71	360-944-71	360-960-71
60	44/34	360-928-71	360-945-71	360-961-71
98	33/34	360-929-71	360-946-71	360-962-71
102	35/36	360-930-71	360-947-71	360-963-71
106	36/36	360-931-71	360-948-71	360-964-71

FC Größe entspricht Maßtabelle (siehe vorletzte Katalogseite)

Steghose 2.0: Zeitgemäße Passform. Zeitloses Hahnentrittmuster. Und so bequem wie nie.

Von Brax,
Hosen-Know-how seit 1888.

Der deutsche Hosenspezialist Brax hat dem Klassiker Steghose in Material und Passform ein modisches Update verpasst und ihn noch weiter verbessert. Der softe, hochelastische Jersey schmiegt sich faltenfrei an und macht jede Bewegung mit, ohne aus der Form zu geraten. So bleibt der Stoff selbst nach längerem Sitzen knitterfrei.

**Komfortabel wie eine
Homesuit-Hose, aber viel
eleganter.**

Figurbetont, aber mit
bequemem Gummi-
Dehnbund. Ohne
Frontreißverschluss. Mit
Gürtelschlaufen und
zwei Reißverschluss-
Seitentaschen.

75 % Viskose, 21 %
Polyamid, 4 %
Elasthan. *Schrittlänge
in Gr. 38: 86 cm.*
Farbe: *Grau/
Schwarz. Exklusiv
bei Fashion
Classics.*

- **RAPHAELA
BY BRAX
Hahnentritt-
Steghose
€ 139,95**



FC Größe	Hersteller- Größe	Nr.
18	36K	325-178-71
19	38K	325-179-71
20	40K	325-180-71
21	42K	325-181-71
22	44K	325-182-71
23	46K	325-183-71
36	36	325-184-71
38	38	325-185-71
40	40	325-186-71
42	42	325-187-71
44	44	325-188-71
46	46	325-189-71

FC Größe entspricht Maßtabelle (siehe vorletzte
Katalogseite)

Nur sehr selten sind modische Schuhe so hochwertig, ökologisch und nachhaltig gefertigt.

Heute stylish, morgen outdoortauglich –
die Hiking-Boots vom
deutschen Schuh-Spezialisten Werner.

Modisch gefragt, als Stilbruch zu verspielten
Kleidern und Röcken, als derber Kontrast zu feinen
Hosen und Leggings, oder aber auch einfach nur
sportiv zur Jeans und Cargo. Die meisten Hiking-
Boots sind entweder zu „outdoor“ oder aber halten
gar nicht, was die Optik verspricht. Diese vom
Schuhspezialisten Werner sind der perfekte Mittel-
weg:

**Modisch top und trotzdem wärmend, superbe-
quem leicht und geländesicher.**

Das 1911 gegründete Familienunternehmen aus
der Schuhstadt Pirmasens gehört zu den wenigen, die
Schuhe und Stiefel mit modischem Anspruch noch
hochwertig handwerklich, aus besten Materialien
und ökologisch nachhaltig fertigen.

**Das Leder wird in Deutschland rein pflanzlich
gegerbt und gefärbt.**

Durch das aufwändige Verfahren bleibt es frei
von Schadstoffen, ist besonders hautsympathisch,
dazu weicher und geschmeidiger als herkömmlich
chromgegerbte Leder.

**LTPR-Profilsohle: trotz angesagt derber Optik
überraschend leicht.**

Die thermoplastische Gummi-Sohle hat
einen hohen Recycling-Anteil und ist angenehm
leicht, abriebfest, isolierend gegen Bodenkälte
und stoßdämpfend beim Auftritt. Der farblich
kontrastierende, vulkanisierte Rahmen schützt
vor Feuchtigkeit. Nicht nur stylish und variabel
klappbar ist der Kragen aus weichem Lammfell,
zusammen mit dem weichen, kratzfreien Wollfutter
sorgt er für behagliche Wärme. Für einen leichteren
Einstieg sorgt ein kleiner, innenseitiger Reißver-
schluss.

*4-Ösen-Schnürung. Absatzhöhe: 4 cm. Schafthöhe:
15 cm, runtergeklappt 11 cm. Obermaterial: Rindleder.
Kragen: 100 % Lammfell. Futter und Decksohle: Wolle.
LTPR-Laufsohle.*

- **Werner Hiking-Boots € 239,-**

Schuh- Größe	Schwarz	Stein
36	347-555-71	347-562-71
37	347-556-71	347-563-71
38	347-557-71	347-564-71
39	347-558-71	347-565-71
40	347-560-71	347-566-71
41	347-561-71	347-567-71



Behagliche Daunenwärme, dazu 100 % wetterfest: die wasser- und winddichte Daunenjacke von Ilse Jacobsen, Hornbaek.

Cleanes dänisches Design. Guter Preis.

Daunenjacken bieten eine optimale Isolierung gegen Kälte und sind daher ideal in den kalten Wintermonaten. Wasserdicht und winddicht sind die meisten jedoch nicht, was sie leider dann wiederum ungeeignet für Regenwetter macht. Dieser Daunenjacke können sowohl Kälte als auch starke Regengüsse und Windböen nichts anhaben.

Durch 3 Lagen-Membran winddicht, wasserdicht und atmungsaktiv.

Kommen Sie ins Schwitzen, wird Feuchtigkeit von der Haut nach außen transportiert, wo sie rasch verdunsten kann (20000 g/m² Atmungsaktivität). In Kombination mit den versiegelten Nähten lässt sie weder Nässe noch Wind eindringen (20000 mm Wassersäule).

Wohlig wärmende, zertifizierte Daunen/Feder-Füllung.

Die 70/30-Füllung ist nach dem Responsible Down Standard (RDS) (Version 3.0) zertifiziert (Hangzhou IDFL Laboratory and Institute Limited, IDF-23-495609).

Zeitlos schlichter, klassischer Schnitt.

Die Kurzjacke ist gerade geschnitten, besonders

leicht und komfortabel, hat einen 2-Wege-Frontreißverschluss, verstellbare Kapuze und Ärmelbündchen, einen reflektierenden Logoprint sowie eine Reißverschluss-Innentasche für Wertsachen. Große, mit Fleece gefütterte Fronttaschen sorgen für warme Hände und eine praktische Reißverschlussstasche außen verstaute zusätzlich Kleintutensilien.

Bequemer, gerader Schnitt. Länge in Gr. 38: 76 cm. Farbe: Schwarz. 87 % Nylon, 13 % Elasthan. Futter: 100 % Polyester. Füllung: 70 % Daunen, 30 % Federn. Spezialreinigung. Enthält nichttextile Teile tierischen Ursprungs.

- **Ilse Jacobsen Daunen-Regenjacke € 365,-**

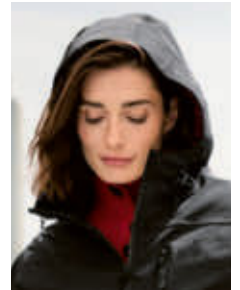

FC Größe	Nr.
36	361-050-71
38	361-051-71
40	361-052-71
42	361-053-71
44	361-054-71
46	361-056-71

FC Größe entspricht Maßstabelle (siehe vorletzte Katalogseite)

Weich und wärmend wie ein Schal. Angezogen wie ein edler Cardigan. Aber niemals auftragend.

Der knöpfbare Krageneinsatz vom Traditionsstricker Fisherman out of Ireland.

Während warme Rollkragen-Einsätze jetzt im Trend liegen, sind knöpfbare Krageneinsätze in Form einer Strickjacke nur schwer zu finden. Dabei sind sie um einiges praktischer: Mit den Knöpfen variieren Sie die Luftzufuhr viel flexibler. So reduziert sich die Gefahr, den zu warm gewordenen Einsatz irgendwo liegen zu lassen. Zudem muss er nicht über Ihren Kopf gezogen werden und schon dadurch die Frisur.

Dank Materialmix herrlich weich und wärmend, atmungsaktiv und sogar geruchsabweisend.

Merinowolle ist deutlich feiner als herkömmliche Schafwolle und macht Ihren Einsatz angenehm kratzfrei. Der Kaschmir-Anteil sorgt für schmiegsam weichen Griff.

Fully-fashioned gestrickt für optimale Passform ohne störende Nähte.

Nebeneffekt der sorgfältigen Fertigung: das interessante Strickmuster um Ihren Hals.

95 % Schurwolle, 5 % Kaschmir. Handwäsche. Farbe: Rot. Hergestellt in Irland. Exklusiv bei Fashion Classics.

- **Fisherman Cardigan-Krageneinsatz € 119,95**



FC Größe	Hersteller-Größe	Nr.
38/40	M	353-149-71
40/42	L	353-150-71
42/44	XL	353-152-71
44/46	XXL	353-153-71

FC Größe entspricht Maßstabelle (siehe vorletzte Katalogseite)

Bestellen leicht gemacht:

www.fashion-classics.at

Tel. 0810-900 696

Mo.- So.: 08:00 - 22:00 Uhr / 0,044 €/Min.

Der wintertaugliche Slip-on: wärmend und flauschig weich dank Merino-Wollfilz und Bio-Baumwoll-Teddysocke.

Für Damen und Herren.

Made in Spain – von Grand Step Shoes.

Im Sommer ist der beliebte Schlupf-Schuh an vielen Füßen zu sehen. Jetzt schlüpfen Sie auch im Winter bequem hinein und genießen den wärmenden, weichen Tragekomfort von reinem Merino-Wollfilz sowie einer kuscheligen Teddy-Innensocke aus zarter Bio-Baumwolle.

Natürlich atmungsaktiv. Antibakteriell.

Antistatisch. Schmutz- und wasserabweisend.

Die feine Merinowolle aus den Hochalpen Patagoniens stammt aus einem Recycling-Projekt, das Schnittreste wieder in den textilen Kreislauf zurückführt und zu besonders wärmendem, weichem Wollfilz verarbeitet. Das herausnehmbare Fußbett besteht aus einem elastischen Schaum, der aus Überresten der Zuckerrohr-Verarbeitung hergestellt wird.

Cleanes, puristisches Design.

Die Gummisohle im Naturlook bietet einen stilvollen Kontrast zum hellen Grauton. Sie ist flexibel, isoliert gegen Kälte und sorgt für guten Grip. Die für Slip-ons typischen seitlichen Gummizug-Cut-outs sowie die Zuglasche hinten erleichtern das Rein- und Rausschlüpfen.

Schuh-Größe	Nr.
36	356-168-71
37	356-169-71
38	356-171-71
39	356-172-71
40	356-173-71
41	356-174-71
42	356-175-71
43	356-176-71
44	356-177-71
45	356-178-71
46	356-179-71

Obermaterial: Recycelter Wollfilz. Herausnehmbare Futter-Socke: Bio-Baumwolle. Decksohle aus Zuckerrohr-Schaum. Gummi-Laufsohle. Farbe: Grau. Sohlenhöhe: 2,5 cm. Hergestellt in Spanien.

• **Grand Step Shoes
Filz-Slip-on
€ 99,95**



Ein seltenes Original: der modische Aran-Cardigan, der wirklich noch made in Ireland ist.

Von Strick-Spezialist IrelandsEye aus Dublin.

Das traditionsreiche Aran-Muster ist längst in aller Welt beliebt, doch dieses Meisterwerk der Strickkunst wird noch immer am Ursprungsort in Irland gefertigt – als modischer Cropped-Cardigan mit eleganten Puffärmeln für Sie und als sportiver Zip-Cardigan für Ihn. Reine Schurwolle hält Sie behaglich warm, wirkt angenehm atmungsaktiv und Schmutzabweisend.

Statt beliebiger Fantasiemuster symbolträchtige Aran-Reliefs.

Das „Honeycomb“-Muster, kunstvoll gestrickte Honigwaben, steht seit jeher als Sinnbild für Glück. Das traditionelle Zopfmuster („Cable“) repräsentiert die Tauen der Fischerboote und symbolisiert Sicherheit. Und während viele Strickwaren im Rücken an Muster und Qualität sparen, ist dieser Cardigan rundum gemustert. Mit bequemen Rippstrick-Bündchen an Ärmeln und Saum.

Herren-Modell: gerade Form mit Reißverschluss und zwei sportiven Eingrifftaschen. Damen-Modell: modisch verkürzte Form mit aktuellen

Puffärmeln und überschnittenen Schultern. Länge in

Größe 50: 68 cm

(Herren) und in Größe

38: 54 cm (Damen).

100 % Schurwolle.

Handwäsche.

Hergestellt in

Irland.



• **IrelandsEye Herren-Aran-Zip-Cardigan € 159,95**

FC Größe	Hersteller-Größe	Khaki	Navy
48	M	361-087-71	361-093-71
50	L	361-088-71	361-094-71
52	XL	361-090-71	361-095-71
54	XXL	361-091-71	361-096-71
56	3XL	361-092-71	361-098-71

• **IrelandsEye Damen-Aran-Zip-Cardigan € 149,95**

FC Größe	Hersteller-Größe	Hellrose	Salbei	Wollweiß
36	S	361-072-71	361-077-71	361-082-71
38	M	361-073-71	361-078-71	361-083-71
40	L	361-074-71	361-079-71	361-084-71
42	XL	361-075-71	361-080-71	361-085-71
44	XXL	361-076-71	361-081-71	361-086-71

FC Größe entspricht Maßtabelle (siehe vorletzte Katalogseite)

DAS TITEL-ANGEBOT





Seidig weich. Viel länger schön als einfache Baumwoll-Basics ... und viel eleganter und femininer: die Essential-Shirts aus seltenem Tencel™-Jersey.

Von LaSalle Amsterdam.

Diese Basic-Shirts werden mit Sicherheit zu den wertvollsten Essentials in Ihrem Kleiderschrank. Nicht nur ihre Optik, die durchaus mit einer schicken Bluse konkurrieren kann, überzeugt:

Elegant gewickelter Kragen mit dezent kleinem Dekolleté-Einblick.

Wickel-Details sind zudem gerade topaktuell. Durch die schmale Schnittführung sind die Shirts auch ein ideales Darunter zum Blazer.

Highlight Nr. 2: das fließende, anschmiegsame Material Tencel™. Gut für die Haut und für die Natur.

Die Lyocell-Faser des Tencel™ Materials besteht aus Cellulose, die aus Holz gewonnen wird. Sie ist nicht nur besonders nachhaltig, sondern wird auch in einem besonders energie- und wassersparenden Herstellungsprozess produziert. Sie vereint die Vorteile natürlicher und

synthetischer Fasern: ist atmungsaktiv und Temperatur ausgleichend, wirkt kühlend bei Hitze und wärmend bei niedrigeren Temperaturen. Zudem nimmt Lyocell 50 % mehr Feuchtigkeit auf als Baumwolle und transportiert sie sogleich nach außen ab. Sie fühlen sich stets frisch und gepflegt.

Bleibt in Form. Behält die Farbe.

Mit diesem Shirt ist man immer korrekt und gut angezogen. Knitterfalten und Pilling-Knötchen sind passé. Es ist dauerhaft formtreu, seidig glatt und herrlich weich auf der Haut.

Taillierter Schnitt. Länge in Gr. 38: 64 cm. 95 % Lyocell, 5 % Elasthan. Maschinenwaschbar. Exklusiv bei Fashion Classics.

- **LaSalle Amsterdam Tencel™-Essential-Shirt**
€ 129,95

FC Größe	Hersteller-Größe	Schwarz	Rot	Offwhite	Navy
36	S	342-868-71	342-861-71	342-854-71	342-848-71
38	M	342-869-71	342-862-71	342-855-71	342-849-71
40	L	342-870-71	342-863-71	342-856-71	342-850-71
42	XL	342-871-71	342-864-71	342-858-71	342-851-71
44	XXL	342-872-71	342-866-71	342-859-71	342-852-71
46	3XL	342-874-71	342-867-71	342-860-71	342-853-71

FC Größe entspricht Maßtabelle (siehe vorletzte Katalogseite)

Modisches Glam-Update für den bequemen Edel-Sneaker von Candice Cooper.

Made in Italy.

Sanft wärmerer Nylon-Stepp mit stilvollem matten Metallic-Glanz – das markante, unvergängliche Retro-Sneaker-Design von Candice Cooper erhält einen coolen, topaktuellen Glamour-Look. Zudem ist das Material perfekt für die Übergangszeit. Von innen mit Leder gefüttert, wärmt der Sneaker angenehm, ist aber nicht so warm wie typische Winterboots und somit ideal für Herbst und Frühjahr.

Statt dicker Gummisohle ein eleganter, mit Leder bezogener Rand.

Der Sneaker wirkt

eleganter und weniger sportlich als viele andere – und sein Einsatzspektrum ist deutlich breiter. Der seitliche Reißverschluss sorgt für komfortables Reinschlüpfen ohne lästiges Binden der Schnürsenkel.

Im Inneren verbirgt sich ein 1,5 cm-Keil.

Das ist für absatzgewohnte Füße bequemer als flache Schuhe. Willkommener Zusatzeffekt: Das Bein wird optisch ein wenig gestreckt, so wirkt der Gang femininer. Die herausnehmbare, ergonomische Aktiv-Innensohle aus Leder bietet dank der eingearbeiteten Schaumeinlage eine optimale Feuchtigkeitsaufnahme und -abgabe sowie ein hervorragendes Wohlgefühl beim Laufen.

Mit robusten, haltbaren Doppelnähten. Schnürsenkel mit Metallic-Fäden. Obermaterial: Nylon. Futter und

Decksohle: Leder. Flexible Gummi-Laufsohle mit hochgezogener Autofahrer-Ferse. Farbe: Golden Taupe. Hergestellt in Italien.

- **Candice Cooper Glam-Sneaker**
€ 269,-



Schuh-Größe	Nr.
36	361-382-71
37	361-383-71
38	361-384-71
39	361-385-71
40	361-386-71
41	361-387-71



Seltener Luxus: die modische Kasten-Weste aus zartem Merino-Lammfell.

Heute hochwertiges Trend-Piece, morgen wertvoller, zeitloser Lieblings-Allrounder. Von Arma.

Westen gehören weiterhin zu den aktuellen Mode-Highlights. Ein besonders luxuriöses Exemplar wie diese findet man jedoch nicht an jeder Ecke: aus feinem Merino-Lamm mit Fell in trendiger Teddy-Flausch-Optik. In hochmodernem, kastigem Schnitt mit überschnittenen Schultern, Fronttaschen, Saum- und Ärmelumschlägen, großen Knöpfen ... Und in angesagtem Greige-Ton, der zeitlos schön und sehr stilvoll ist, dazu unendlich kombinierbar.

Junger, moderner Style, der jedes Outfit aufpeppt.

Ob zu Hause oder im Büro als wärmendes Darüber zu leichten Shirts, outdoor leger mit dicken Strickpullis als Jacken-Ersatz oder auch elegant zum Kleid ...

Arma – seit vielen Jahren Spezialist für hochwertige Leder-Kreationen insbesondere Jacken und Mäntel.

Seine wertvolle Erfahrung und sein Können – von der perfekten Schnittführung bis zur Auswahl bester Materialien – zeigt diese Weste. Ein wahres Lieblings-Basic, das man garantiert immer wieder aus dem Schrank hervorholt. Verwendet werden nur Häute aus Italien, Spanien und der Türkei, die als Nebenprodukt in der Lebensmittel-Industrie anfallen. Eigene Produktionsanlagen und ein Firmensitz in der Türkei gewährleisten eine hohe Transparenz im gesamten Herstellungs-Prozess.

Kastiger, hüftlanger Schnitt. Länge in Gr. 36: 70 cm. Farbe: Greige. Lammfell. Spezialreinigung.

- Arma Lammfell-Weste € 999,-



FC Größe	Nr.
36	353-024-71
38	353-025-71
40	353-026-71
42	353-027-71
44	353-028-71

FC Größe entspricht Maßtabelle (siehe vorletzte Katalogseite)

Die original Silver Jeans aus Kanada: perfekter Sitz. Unverwechselbarer Stil.

Über 100 Jahre Erfahrung und viel handwerkliches Geschick machen diese Hose so einzigartig.

Michael Silver stammt aus einer alten Denim-Dynastie. Seit 1921 fertigt die Familie Jeans im Premium-Segment – für viele namhafte Labels. Doch erst seit 1991 gibt es die Kollektion unter seinem eigenen Namen.

Unverkennbare Waschung.

Die so genannte „300er“-Waschung entsteht in aufwändiger Handarbeit. Sie bildet genau den richtigen Used-Effekt von einem Jahr viel und gerne Tragen ab. Ausgesuchte Harze erzeugen die dreidimensionalen Effekte, ohne den typischen Indigo-Charakter zu beeinträchtigen.

Markante Stitchings.

Auf den beiden Gesäßtaschen das opulente Silver S, umrahmt von Stick-Bordüren mit silber schimmerndem Effektgarn.

Silver hat einen genialen Bund-Schnitt entwickelt:

Zweigeteilt und oben schmaler als unten, passt er sich perfekt den weiblichen Rundungen an. Und auch der Po wird perfekt in Szene gesetzt – durch die Anpassung der Taschengröße an die Konfektionsgröße der Jeans.

Knackig aber bequem.

Der Super-Stretch-Denim mit maximaler Dehnfähigkeit sitzt wie angegossen.

Und die Form „Avery“ ist der Bestseller, der jeder Figur schmeichelt:

Mittlere Bundhöhe. Schmales Bein. 2 Swing-Pockets, Münztasche, 2 Gesäßtaschen.

Skinny-Form mit mittlerer Bundhöhe. Farbe: Mittelblau. 92 % Baumwolle, 7 % Polyester, 1 % Elasthan. Maschinenwaschbar.

- Silver Skinny-Jeans Avery € 149,95

FC Größe	Hersteller-Größe	Nr.
34	26/31"	320-684-71
34/36	27/31"	320-685-71
36	28/31"	320-686-71
38	29/31"	320-687-71
38/40	30/31"	320-688-71
40	31/31"	320-690-71
40/42	32/31"	320-691-71
42	33/31"	320-692-71

FC Größe entspricht Maßtabelle (siehe vorletzte Katalogseite)



Das Original vom Erfinder des Pennyloafer.

Original „Weejuns“ von G. H. Bass & Co.
aus Maine/USA.

Der Überlieferung nach brachte die 1876 von George Henry Bass gegründete Schuhmanufaktur 1936 die ersten Pennyloafer auf den Markt. Das Unternehmen nannte sie „Weejuns“ – und die Filmhelden der 50er- und 60er-Jahre machten sie weltweit berühmt. Heute sind sie ein Evergreen der Mode, businessstauglicher Begleiter seriöser Hosenanzüge und nobles Upgrade sportlicher-legerer Outfits mit Poloshirts und Chinothosen.

Traditionell handgefertigt in Mokassin-Machart.

Das feine doch kraftvolle Kalbleder umschließt Ihren Fuß perfekt. Von Hand mit der charakteristischen Blattnaht geschlossen, passt es sich der Fußform viel besser an als der Schaft maschinell gefertigter Schuhe mit aufgesetzter Naht.

Qualität für Jahrzehnte.

Wie alle wertvoll rahmengenähten Schuhe mit echter Ledersohle müssen Sie Ihre „Weejuns“ natürlich erst einmal „einlaufen“ – aber das danken sie Ihnen mit jahrelangem Komfort. Das strapazierfähig fettgegerbte Leder ist unempfindlich gegen Nässe, Kratzer und Schmutz und wird mit dem Tragen geschmeidig weich.

Obermaterial, Futter und Decksohle: Kalbleder. Leder-Laufsohle mit rutschhemmend gummiertem Absatz.

- **G. H. Bass Pennyloafer Weejuns**
€ 230,-

Schuh-Größe	UK-Größe	Schwarz	Bordeaux	Braun
41	7	356-820-71	356-806-71	356-827-71
42	8	356-821-71	356-807-71	356-828-71
43	9	356-822-71	356-809-71	356-829-71
44	9,5	356-823-71	356-810-71	356-830-71
45	10,5	356-825-71	356-811-71	356-831-71
46	11	356-826-71	356-812-71	356-833-71



Die Story mit dem Penny.

Namensgebend für den Pennyloafer ist der charakteristisch geschlitzte „Front Strap“ über dem Rist. In diesen steckten die Studenten der Ivy League Colleges vor wichtigen Klausuren oft eine Penny-Münze als Glücksbringer.



Winter-Chino:
www.fashion-classics.at
Suche nach
Bestellnr. 346-469
oder Tel.:
0810-900 696.

Fast so weich wie ein luxuriöses Kaschmirsakko. Aber viel robuster, bequemer und unkomplizierter.

**Das klassische Schurwoll-Flanellsakko,
verfeinert mit Kaschmir und Elasthan.**

Nur sehr selten findet man ein luxuriöses Sakko, das sowohl weich, bequem und flexibel als auch strapazierfreudig und langlebig ist. Dieses knitter- und pillingarme Flanellsakko schafft die Quadratur des Kreises: Es vereint die Eleganz eines Kaschmir-Sakkos mit der Langlebigkeit und dem Komfort eines edlen Schurwoll-Blazers.

**Feine, dicht gewebte Schurwolle isoliert
hervorragend gegen Kälte.**

Der Anteil von 8 % Kaschmir macht Ihr Sakko herrlich geschmeidig. Überdies sorgt die kostbare Naturfaser für einen dezenten, noblen Glanz, der dem Stoff eine elegante Ausstrahlung gibt. Durch einen Schuss Elasthan ist Ihr Sakko unvergleichlich bequem und schenkt Ihnen stets ausreichend Bewegungsfreiheit.

**Kein klassischer Marineton. Aber gut
kombinierbar und viel
moderner als traditionelle
Navy-Blazer.**

Mit zwei aufgesetzten
Blazertaschen und einer
Brustleistentasche.

*Normale Passform. Länge in Größe
50: 75 cm. Farbe: Dunkelblau.
90 % Schurwolle, 8 % Kaschmir,
2 % Elasthan. Futter 100 % Viskose.
Reinigung. Exklusiv bei Fashion
Classics.*

• **Kaschmir-Flanellsakko**
€ 499,-

FC Größe	Nr.
25	361-256-71
26	361-257-71
27	361-258-71
28	361-259-71
29	361-260-71
30	361-261-71
48	361-262-71
50	361-263-71
52	361-264-71
54	361-265-71
56	361-266-71
58	361-267-71
60	361-268-71
98	361-269-71
102	361-270-71
106	361-271-71

FC Größe entspricht
Maßtabelle (siehe vorletzte
Katalogseite)

**Fragen und
Beratung
Tel. 05574-
803 51**

(Mo.- So.: 08:00-22:00 Uhr,
zum Ortstarif)

Die perfekte Businesshose für das ganze Jahr. Aus feiner Super-110-Schurwolle.

Kühl. Bequem. Und sogar waschbar.

Nur feinfädige, besonders hochwertige Schurwolle (110 m Garn wiegen nur 1 g!) lässt sich zu einem Tuch weben, das so edel, luftig und leicht ist wie feinstes Hemdenstoff. Und das sogar angenehm kühl bei Hitze ist, da die reine Wolle sehr Temperatur ausgleichend wirkt. Zudem ist es ausgesprochen glatt und absolut kratzfrei. Denn die kleinen abstehenden Wollspitzen des Garns werden in einem aufwändigen Verfahren dauerhaft geglättet.

Dank innen gummiertem Bund rutschen Hemden nicht raus. Zwei seitliche Schrägtaschen, zwei geknöpfte Paspel-Gesäßtaschen.

Schlank Flat-Front-Form mit geradem Bein. Schrittweite in Gr. 50: 83 cm. Fußweite: 40 cm. 100 % Schurwolle. Futter 65 % Polyester, 35 % Baumwolle. Farbe: Anthrazit. Maschinenwaschbar.

• **Waschbare Schurwoll-Hose**
€ 169,95

FC Größe	Nr.
25	335-274-71
26	335-275-71
27	335-276-71
28	335-277-71
29	335-278-71
30	335-279-71
48	335-280-71
50	335-282-71
52	335-283-71
54	335-284-71
56	335-285-71
58	335-286-71
60	335-287-71
98	335-288-71
102	335-289-71
106	335-290-71

FC Größe entspricht Maßtabelle
(siehe vorletzte Katalogseite)



Dieses Hemd kennt keine Flecken mehr – und ist doch aus weicher, atmungsaktiver Baumwolle.

**Patentierter Nano-Technologie macht sein
QuickClean-Gewebe dauerhaft schmutzabweisend.**

Es sieht genauso aus und fühlt sich genauso an wie Baumwoll-Hemden, die Sie längst im Schrank haben. Der entscheidende Unterschied liegt im Garn: Dank patentierter Nano-Technologie perlen Flüssigkeiten wie Kaffee oder Rotwein einfach ab, Schmutz spülen Sie einfach mit etwas Wasser ab.

**Dennoch bleibt Ihr Hemd angenehm
atmungsaktiv.**

Und da es auch Bakterien abweist, ist es zudem resistent gegen Schweißgeruch. So lässt es sich deutlich länger tragen, bevor ein Waschgang nötig ist. Durch einen Schuss Elasthan gibt Ihr Hemd jeder Bewegung sanft nach und engt nirgends ein.

*Tailor Fit: leicht taillierter
Schnitt – zeitgemäß, aber bequem.
Länge in Kragenweite 41: 79 cm.
Ärmellänge: 66,5 cm. Farbe: Weiß.
98 % Baumwolle, 2 % Elasthan.
Maschinenwaschbar.*

• **QuickClean-Hemd**
€ 119,95



Kragen- weite in cm	Nr.
38	354-990-71
39	354-991-71
40	354-992-71
41	354-994-71
42	354-995-71
43	354-996-71
44	354-997-71
45	354-998-71
46	354-999-71

Endlich: der Seductive Hosen-Bestseller jetzt auch für kurze Oberteile.

Bewährte Passform. Beliebtes Material. Neue Bundverarbeitung.

Der bequeme, figurgünstige Schnitt basiert auf dem Erfolgsmodell „Sabrina“. Doch statt der Schlupfform hat das elegante Modell Fergie einen angeschnittenen Bund mit verdecktem Reißverschluss und Gürtelschlaufen. So tragen Sie die seit mehr als 15 Jahren bewährte Passform jetzt auch mit in den Bund gesteckten Blusen, taillenkurzen Oberteilen und modisch aktuellen Cropped-Tops.

Schrägtaschen mit Reißverschluss: Stehen nicht ab und springen nicht auf.

Die Bügelfalte streckt das Bein optisch. Sie ist fein abgesteppt und sitzt immer – ganz ohne Bügeln. Die hochelastische Techno-Baumwolle (ebenfalls ein bewährter Bestseller) macht jede Bewegung mit, ist wunderbar glatt, weich und anschmiegsam. Leisten-Taschen hinten. Kleine Saumschlitz.

Schmale Passform. Schrittlänge in Gr. 38: 70 cm. Fußweite: 33 cm. 47 % Polyamid, 46 % Baumwolle, 7 % Elasthan. Maschinenwaschbar.

- **Seductive Elegante 7/8-Stretchhose € 229,-**

FC Größe	Quarz	Blau
34	327-123-71	327-130-71
36	327-124-71	327-131-71
38	327-125-71	327-132-71
40	327-126-71	327-133-71
42	327-127-71	327-134-71
44	327-128-71	327-135-71
46	327-129-71	327-136-71

FC Größe entspricht Maßtabelle (siehe vorletzte Katalogseite)



Der Edel-Sneaker made in Italy – mit hochwertiger Vollleder-Ausstattung und Rundum-Naht. Von Ducanero®.

Über 30 Jahre Tradition – das Schuhlabel Ducanero® ist in Italien schon lange in exklusiven Stores zu finden, hierzulande immer noch ein Geheimitipp. In der Manufaktur (Monte San Giusto in der Provinz Macerata) wird das Leder noch von Hand zugeschnitten und gefärbt, die Sohle geklebt und zusätzlich rundum vernäht.

Stilvoller Retro-Look. Elegante Farbkombination.

Das dezente, 3-farbige Design mit Glattleder in Weiß, Nubukleder in Taupe und dem Glattleder-Fersenbereich in Weinrot wirkt clean und edel-sportiv mit einem Hauch Retro-Flair. Die Sneaker harmonieren perfekt mit vielen Freizeit-Outfits, auch zum modernen Hosenanzug mit Wide-leg-Hose passen sie ideal.

Haltbare Fertigung. Feines italienisches Kalbleder.

Selten findet man Sneaker, die im Ganzen aus Leder gefertigt sind, diese sogar aus feinem Kalbleder, das in Italien gegerbt wird. Nur die Laufsohle und die herausnehmbare, mit Leder bezogene, Einlegesohle sind aus Latex. Diese Schuhe bieten dadurch einen besonderen Laufkomfort und sind atmungsaktiv. Nichts drückt oder zwickt und die Füße bleiben angenehm trocken.

Schuh-Größe	Nr.
36	361-909-71
37	361-910-71
38	361-911-71
39	361-912-71
40	361-913-71
41	361-914-71

Die Strobel-Machart (Brandsohle wird durch eine robuste Naht mit dem Schaft verbunden) sorgt für Flexibilität und Strapazierfähigkeit.

Obermaterial und Futter: Kalbleder. Decksohle: Kalbleder und Gummi. Laufsohle: Gummi. Hergestellt in Italien.

- **Ducanero® Basic-Edel-Sneaker € 199,95**





Stilvolles 3D-Jacquard-Strick-Dessin. Moderner Schnitt. Innovatives Material.

Das zeitgemäße Twinset von **BLANCHE**, Kopenhagen – nachhaltiges, skandinavisch cleanes Design.

Klar und dezent, dennoch spektakulär und einzigartig: Kurzarm-Pulli und Langarm-Jacke ergeben ein vielseitiges Strick-Ensemble, das nicht nur eindrucksvoll aussieht. Das zweifarbige, korallenartige Jacquard-Dessin in harmonisch gedeckter Farbkombi Hellgrau mit Vanille hat eine verblüffend schöne 3D-Wirkung – das softe Material mit 45 % recyceltem Nylon eine erfreulich positive Umweltbilanz.

InResSt™ recycled nylon – 100 % recycelte Geisterfischnetze werden zu hochwertigem Nylon-Material.

In Kombination mit feiner Bio-Baumwolle entsteht ein hautschmeichelnder, robuster Strick, der einen großartigen Beitrag zur Verringerung der Mikroplastik-Verschmutzung in den Meeren leistet. Im Vergleich zur Nylon-Neuherstellung werden jeweils über 90 % eingespart bei den Kohlenstoffemissionen sowie bei Energie und Wasser.

Bequemer Tragekomfort, moderner Look – ob als Duo oder als vielseitige Solisten.

Der modisch kurze Boxy-Schnitt passt perfekt zu trendigen High-Waist-Hosen oder -Röcken. Die kuschelige Jacke ergänzt einzeln viele Shirts, Tops oder auch Kleider.

Kurze, gerade Form. Rundhals, gerippte Strickbündchen. Länge in Gr. 38: Pulli und Jacke 49 cm. Farbe: Hellgrau/Vanille. 55 % Baumwolle, 45 % Nylon. Maschinenwaschbar.

- **BLANCHE 3D-Jacquard-Pulli € 129,95**

FC Größe	Hersteller-Größe	Nr.
36	S	361-739-71
38	M	361-740-71
40	L	361-742-71
42	XL	361-743-71
44	XXL	361-744-71

FC Größe entspricht Maßtabelle (siehe vorletzte Katalogseite)

- **BLANCHE 3D-Jacquard-Cardigan € 189,95**

FC Größe	Hersteller-Größe	Nr.
36	S	361-734-71
38	M	361-735-71
40	L	361-736-71
42	XL	361-737-71
44	XXL	361-738-71

FC Größe entspricht Maßtabelle (siehe vorletzte Katalogseite)

Die Strickjacke mit edler Yakwolle: Fast so weich wie Kaschmir. Aber viel robuster.

**Modisch wichtig durch aktuellen Rippenstrick
in naturbelassenem Grau-Braun.**

Kein Vergleich zu herkömmlichen Strickjacken, die oft kratzig und derb sind: Diese modisch aktuelle Rippstrick-Jacke ist aus flaumweichem Yakhaar und wärmender Schurwolle gefertigt und dadurch eine kostbare Rarität.

Yaks leben in 4.000 bis 6.000 Metern Höhe auf den eigenen Hochplateaus Tibets.

Nur in diesen Regionen entwickelt die einzigartige Rinderart ihr so besonders dichtes Haarkleid. Lediglich das federleichte, besonders langfaserige Unterhaar wird verwendet: Behutsam wird es von Hand ausgekämmt und zu feinem Garn versponnen.

Trotz aller Zartheit ist Yakwolle auch verblüffend strapazierfähig.

So widersteht Ihre Jacke Abrieb und Pilling. Und das vielseitige Grau-Braun ist die völlig naturbelassene Originalfarbe: Kein zusätzlicher Farbstoff beeinträchtigt den Genuss. Mit bequemen Rippstrick-Bündchen an Stehkragen, Ärmeln und Saum.

*Leger gerade Form. Länge in Gr. 48/50: 68 cm.
Farbe: Grau-Braun. 70 % Yak, 30 % Schurwolle.
Handwäsche. Exklusiv bei Fashion Classics.*

• **Yak-Strickjacke € 249,-**

FC Größe	Hersteller-Größe	Nr.
46	S	346-951-71
48/50	M	346-952-71
52/54	L	346-953-71
56/58	XL	346-954-71
60	XXL	346-955-71

FC Größe entspricht Maßtabelle (siehe vorletzte Katalogseite)



Der Gürtel fürs Leben.

Durch traditionelle Grubengerbung beinahe unverwüstlich. Kernig, lässig und edel.

Von Ludwig Schröder.

Ludwig Schröder setzt auf regionale Partner wie die 1877 gegründete Gerberei der Gebrüder Kobel im norddeutschen Kellinghusen. Sie ist eine der letzten, die heute noch die zeit- und kostenintensive Grubengerbung durchführt. Im Gegensatz zur modernen Schnellgerbung, bei der das Leder nur einige Tage im Fass geschleudert wird, ruht dieses Leder ganze 2 Monate hängend in der Gerberlohe. Langsam und intensiv kann es die Gerbstoffe aufnehmen – und erreicht so eine höhere Haltbarkeit.

Strapazierfreudig dank hohem Fettgehalt.

Die Lohe für die vegetabile Gerbung wird nach überlieferten Rezepturen hergestellt – mit Extrakten von Rinden, Hölzern, Blättern und Früchten. Während des Gerbprozesses werden dem Leder besonders hochwertige Fette eingebrannt, die dem Gürtel seinen typischen Charakter und seinen unverwechselbaren Griff verleihen. Finales Wachsen lässt die Oberfläche sanft schimmern.

Dass der Gürtel sich mit der Zeit etwas aufhellt und insbesondere an Löchern und Biegestellen leichte Striemen zieht, wird daher von Kennern als Qualitätsmerkmal geschätzt. Schließlich macht der hohe Fettgehalt das Leder so strapazierfähig (und auch so kälteresistent), dass es sogar für Zaumzeug bei Reitgeschirren verwendet wird.

Geben Sie dem kernigen, anfangs etwas steifem Leder ein wenig Zeit. Nach mehrmaligem Tragen wird es anschmiegsamer. Durch das spezielle Gerbverfahren können die Farbnuancen etwas abweichend zur gezeigten Abbildung sein. Breite: 3,5 cm. Rindleder. Farbe: Braun. Silberfarben galvanisierte Schließe aus massivem Messing.



• **Ludwig Schröder
Kerniger
Gürtel
€ 59,95**

Bundweite in cm	Nr.
85	331-057-71
90	331-059-71
95	331-180-71
100	331-181-71
105	331-182-71
110	331-183-71

Die Optik einer klassischen Jeans. Und die Bequemlichkeit einer Jogginghose.

Komfortabler Wohlühl-Denim – formstabil, knitterfrei und bewegungsfreundlich.

FC Größe	Blau	Grau
25	316-092-71	348-085-71
26	316-093-71	348-086-71
27	316-094-71	348-087-71
28	316-095-71	348-088-71
29	316-096-71	348-089-71
30	316-097-71	348-090-71
48	316-098-71	348-091-71
50	316-099-71	348-092-71
52	316-100-71	348-093-71
54	316-101-71	348-094-71
56	316-102-71	348-095-71
58	316-103-71	348-096-71
60	316-104-71	348-097-71
98	316-105-71	348-098-71
102	316-106-71	348-099-71
106	316-107-71	348-100-71

FC Größe entspricht Maßtabelle (siehe vorletzte Katalogseite)

Nur selten findet man Jeans, die so bequem sind wie diese. Ihr Geheimnis: das innovative Hybrid-Gewebe ISKO™ Twill FF mit der kernigen Optik von Denim, dabei jedoch anschmiegsam und elastisch wie ein Jersey. Gibt jeder Bewegung anstandslos nach und engt nirgends ein. **Dennoch leiert die Jeans nicht aus, sondern wirkt immer top gepflegt.**

Perfekt für 24 Stunden, 7 Tage die Woche. Auf langen Autofahrten oder Flügen, beim Radfahren und

Wandern, für Mußstunden auf der Couch, ... Der Schnitt ist klassisch zeitlos. Perfekt für legere Freizeit-Outfits. Mit bequem elastischem Bund.

Five-Pocket-Form mit geradem Bein. Schrittlänge in Gr. 50: 84 cm, Fußweite: 38 cm. 90 % Baumwolle, 8 % Polyester, 2 % Elasthan. Maschinenwaschbar. Von Club of Comfort: Herrenkonfektion nach Schneiderart, seit 1954.

- **24 Stunden-Jeans**
€ 129,95



Innen ist der Jersey sanft geraut – dadurch super soft und anschmiegsam.

Typisch: der Stehkragen. Neu: der leichte Flanell.

Nicht zu warm. Nicht zu kalt. 8 Monate im Jahr richtig.

Bei den meisten Herstellern sind Stehkragen nur ein vorübergehendes Schwimmen mit dem Mainstream. Bei Patric Hollington sind sie seit über 45 Jahren ein Bekenntnis und die bevorzugte Kragenform der Kollektion. Seither sind Hollingtons Stehkragenhemden unter dem Namen „Nehru“ bekannt – als Hommage an Jawaharlal Nehru, den ersten Premierminister des modernen Indiens. Die Materialien jedoch werden permanent weiter entwickelt und dem Zeitgeist angepasst. Wie bei diesem Nehru-Hemd:



Light-Flanell aus reiner Baumwolle – leicht, hautfreundlich und atmungsaktiv.

Wärmender als der übliche Hemdenpopeline. Leichter und eleganter als dicker, winterwarmer Woll-Flanell. Das neue Ganzjahresgewebe ist aus fein ausgesponnenen Garnen, die Oberfläche nur dezent angeraut.

Ein Hollington-Muss: 2 Taschen!

Zeit seines Lebens war Hollington ein bekennender Taschenfan – und stattete so das Nehru-Hemd mit zwei praktischen Brusttaschen aus. Die halbe Knopfleiste harmoniert perfekt mit dem Stehbund.

In lässig gerade fallender Form. Dehnfalte im Rücken. Länge in Kragenweite 41/42: 75,5 cm, Ärmellänge: 65 cm.

Farbe: Blau. 100 % Baumwolle. Maschinenwaschbar.

- **Nehru-Baumwoll-Flanellhemd**
€ 129,95



Kragenweite in cm	Hersteller-Größe	Nr.
39/40	M	348-080-71
41/42	L	348-081-71
43/44	XL	348-082-71
45/46	XXL	348-083-71
47/48	3XL	348-084-71

Das original Bretagne-Shirt. Fischer-Tradition seit dem 19. Jahrhundert.

Von Saint James/Frankreich.

In der Bretagne, wo die rauesten Winde wehen, tragen sie die Seeleute seit alters her. Aber nicht nur Seeleute: Die echten Bretagne-Shirts gehören inzwischen zum Kulturgut Frankreichs. Doch außerhalb Frankreichs sind diese Originale kaum zu finden.

Aus bequemer, pflegeleichter Mikrofaser.

Traditionell aus robuster Baumwolle gefertigt, erfreut sich seit längerer Zeit ein feines Mikrofaser-Material größter Beliebtheit. Einfach waschen, trocknen, tragen. Und kein lästiges Bügeln. So wird der lässige Bretagne-Look vollkommen unkompliziert und reisetauglich. Kein Vergleich zu optisch ähnlichen Shirts, die außer den Streifen mit Bretagne nichts zu tun haben. Äußerst solide und haltbar verarbeitet – eine Freundschaft fürs Leben.

Leicht taillierter Schnitt mit
¾-Ärmeln. Etwas weiterer
Rundhals-Ausschnitt.

Länge in Gr. 38: 56 cm.

91 % Polyamid, 9 %

Elasthan. Maschi-

nenwaschbar.

Hergestellt in

Frankreich.

- **Bretagne-Shirt**
€ 119,95



FC Größe	Hersteller-Größe	Navy/Weiß	Weiß/Navy
36	38	333-280-71	333-294-71
38	40	333-281-71	333-295-71
40	42	333-282-71	333-296-71
42	44	333-283-71	333-297-71
44	46	333-284-71	333-298-71
46	48	333-285-71	333-299-71

FC Größe entspricht Maßtabelle (siehe vorletzte Katalogseite)

Unzählige Drapage-Arten. Und immer ein luxuriöses Wohlgefühl.

Das Dreiecktuch aus reinem Kaschmir. Von Junghans 1954.

Klassisch um den Hals gewickelt, locker über die Schultern geworfen oder elegant als Kopftuch getragen: Dieses Dreiecktuch ermöglicht Ihnen zahlreiche Drapage-Arten und passt zu (fast) allem, was Sie längst im Schrank haben.

Unvergleichlich weich dank edlem 12-Gauge-Feinstrick aus reinem Kaschmir.

Die kostbare Naturfaser hält sechsmal so warm wie herkömmliche Schafwolle, ist aber so atmungsaktiv, dass Sie nie überhitzen werden. Etwaige Körperfeuchtigkeit wird schnell aufgenommen und nach außen abgeführt. Zudem weisen die sanften Maschen Regentropfen, Gerüche und Schmutz einfach ab – so führt ausgiebiges Lüften oft zu einer Art Selbst-Reinigung.

Ca. 224 x 137 x 137 cm. 100 % Kaschmir. Handwäsche.
Exklusiv bei Fashion Classics.

Junghans 1954 Kaschmir-Dreiecktuch € 149,95

- Hellgrau Nr. 357-485-71
- Taupe Nr. 352-590-71
- Navy Nr. 357-484-71

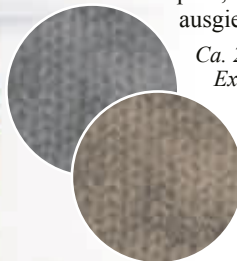

So herrlich bequem war der Klassiker Jeansrock wohl noch nie: mit breitem Feinripp-Stretchbund und aus hochelastischem, zartem Misch-Gewebe.

Von RAPHAELA BY BRAX.

Nichts drückt, nichts kneift oder engt ein. Dieser Jeansrock ist nicht nur ein vielseitiger Kombikünstler, er sitzt auch einfach superbequem und macht jede Bewegung mit.

Für perfekten, komfortablen Sitz sorgen Materialmix und Stretchbund.

Softe Baumwolle und zartes Lyocell machen den Stoff außergewöhnlich glatt mit weichem Griff. Durch etwas Elastomultiester und Elasthan erhält der Rock optimale Formstabilität. Und durch den 4 cm breiten Feinripp-Stretchbund liegt er druckfrei und komfortabel an. Optisch erscheint dieser Bund viel wertiger als ein einfacher Gummizug, so kann man auch wunderbar eingesteckte Blusen und schmale Pullis dazu tragen.

Stilvoller Look durch feine Details.

Echte Münz- und Gesäßtaschen (besetzt mit Strass-Steinchen), der angegedetete Reißverschluss sowie Swing-Pockets erzeugen die Anmutung eines ganz normalen 5-Pocket-Rocks.

Knielänge, schmale Form mit Gummibund. Länge in Gr. 38: 60 cm. Farbe: Dark Blue. 50 % Baumwolle, 40 % Lyocell, 7 % Elastomultiester, 3 % Elasthan. Maschinenwaschbar.

- **RAPHAELA BY BRAX**
Komfort-Jeansrock
€ 89,95

FC Größe	Nr.
36	361-168-71
38	361-169-71
40	361-170-71
42	361-171-71
44	361-172-71
46	361-173-71

FC Größe entspricht Maßtabelle (siehe vorletzte Katalogseite)



Vegetabil gegerbtes, weiches Schafleder. Aufwändige Brush-Optik. Dekorative Handnaht-Details.

Der modische Langschaft-Stiefel – hochwertig und detailverliebt gefertigt,
zum richtig guten Preis. Von Everybody, Italien.

Feminin schmaler Leisten. Schlanker, hoher Schaft. Komfortabler, hochwertig lederbezogener Blockabsatz. Lebendig strukturiertes Leder ... Dieser Langschaft-Stiefel ist nicht nur aktueller Schuh-Favorit, er hat auch noch erstaunlich viel zu bieten. 1979 wurde die italienische Schuhmarke Everybody gegründet und ist bekannt für ultrasoftes Leder, besondere Leistenformen und einzigartige Techniken zur Lederbearbeitung.

Aktueller cleaner Look mit feinem Handfinish.

Zuerst erhält das weiche Schafleder eine Schicht mit transparentem Wachs, ein Spezialbügeleisen „verheiratet“ beides. Anschließend wird mit einer Poliermaschine ein Hartwachs eingerieben, so entsteht die einzigartige, stilvolle Brillanz.

Die flexible, thermoplastische Sohle ist abriebfest, isolierend gegen Bodenkälte und stoßdämpfend beim Auftritt.

Das Haiﬁschzahn-Profil ist rutschhemmend und bietet sicheren Auftritt auch auf feuchtem Untergrund. Der aufgesetzte Lederrahmen verleiht dem Stiefel eine sportiv-elegante Optik. Durch den extrabreiten Elastikeinsatz am Schafrand passt er sich variabel und bequem der Wade an. Der seitliche Reißverschluss gewährleistet unkompliziertes An- und Ausziehen. Und der softe Futterstoff sorgt für angenehme, ausgeglichene Fuß- und Wadenwärme.

Absatzhöhe: 4,5 cm. Schafthöhe: 40 cm. Farbe: Braun. Obermaterial: Schafleder. Futter: Textil. Decksohle: Leder. TR-Laufsohle.

- **Everybody Langschaft-Stiefel € 229,-**

Schuh- Größe	Nr.
36	357-310-71
37	357-311-71
38	357-312-71
39	357-313-71
40	357-314-71
41	357-315-71





So edel sind lässige Hoodies nur im Ausnahmefall.

Dank Baby-Alpaka viel leichter und weicher als üblich – doch genauso strapazierfähig.

Auf den ersten Blick ein Strick-Hoodie wie andere auch. Doch der erste Griff verrät das unvergleichlich flauschige Tragegefühl: Alpaka – das Haar der gleichnamigen Schafkamele aus den peruanischen Anden – gehört zu den feinsten, weichsten und daher kostbarsten Fasern, die uns die Natur schenkt.

Baby-Alpaka ist mit einem Durchmesser von bis zu 22 Mikrometern sogar noch filigraner.

Trotz seiner Feinheit macht es Ihren neuen Hoodie so strapazierfähig als wäre er aus deutlich schwererem Sweatshirt-Stoff – und obendrein pillingfrei und schmutzabweisend.

Gerade Form. Länge in Gr. 50: 70 cm. Farbe: Blau. 100 % Alpaka. Handwäsche. Exklusiv bei Fashion Classics.

- **Baby-Alpaka-Hoodie**
€ 219,-

FC Größe	Hersteller-Größe	Nr.
48	M	341-944-71
50	L	341-945-71
52	XL	341-946-71
54	XXL	341-947-71
56	3XL	341-948-71

FC Größe entspricht Maßtabelle (siehe vorletzte Katalogseite)

Fragen und Beratung

Tel. 05574-803 51

(Mo.- So.: 08:00-22:00 Uhr, zum Ortstarif)

So elegant (und sogar bürotauglich) war die praktische Cargo-Hose noch nie.

Elder Dobby-Strukturstoff. Zeitgemäße Flat-Front-Form. Dezente Beintaschen. Von Nik Boll.

Kein Vergleich zu herkömmlichen Cargo-Hosen aus groben Ripstop- oder Twill-Stoffen, die meist viel zu rustikal wirken: Dieses Modell in Dobby-Webart sieht dagegen bemerkenswert stilvoll aus. Fühlt sich wunderbar weich an. Und ist doch erstaunlich strapazierfähig.

Bequem und elegant zugleich – ob in der Freizeit oder an langen Tagen im Büro.

Der hohe Baumwoll-Anteil macht das plastische Gewebe atmungsaktiv und hautfreundlich, ein Hauch von Elasthan schenkt Ihnen jederzeit reichlich Bewegungsfreiheit.

Optisch interessant dank Wash-Out-Färbung.

Ein subtiler Waschabrieb sorgt an Kanten und Steppungen für eine raffinierte Patina. Da die Beintaschen ohne Quetschfalten gearbeitet sind, wirken sie besonders flach und dezent.

Zeitgemäß schlanke Flat-Front-Form. Schrittlänge in Gr. 50: 84 cm. Fußweite: 36 cm. Farbe: Beige. 98 % Baumwolle, 2 % Elasthan. Maschinenwaschbar. Exklusiv bei Fashion Classics.

- **Dobby-Cargo-Hose** € 119,95

FC Größe	Nr.
25	357-395-71
26	357-396-71
27	357-397-71
28	357-398-71
29	357-399-71
30	357-401-71
48	357-402-71
50	357-403-71
52	357-404-71
54	357-405-71
56	357-406-71
58	357-407-71
60	357-408-71

98	357-409-71
102	357-410-71
106	357-411-71

FC Größe entspricht Maßtabelle (siehe vorletzte Katalogseite)





Das original Bretagne-Shirt.

Fischer-Tradition seit dem 19. Jahrhundert.
Von Saint James/Frankreich.

In der Bretagne, wo die rauesten Winde wehen, tragen sie die Seeleute seit alters her. Aber nicht nur Seeleute: Die echten Bretagne-Shirts gehören inzwischen zum Kulturgut Frankreichs. Doch außerhalb Frankreichs sind diese Originale kaum zu finden.

Die markanten Streifen sind hochwertig in den Stoff eingearbeitet und nicht nur gedruckt:

So bleiben die Farben nach dem Waschen unverändert. Kein Vergleich zu optisch ähnlichen Shirts, die außer den Streifen mit Bretagne nichts zu tun haben. Aus reiner Baumwolle – äußerst solide und haltbar verarbeitet – eine Freundschaft fürs Leben.

Klassisch gerader Schnitt. Länge in Gr. 48: 71 cm. 100 % Baumwolle. Maschinenwaschbar. Hergestellt in Frankreich.



- **Herren-Bretagne-Langarm-Shirt € 75,-**

FC Größe	Hersteller-Größe	Ecru/Marine	Jeans/Ecru
46	M	328-715-71	359-397-71
48	L	328-716-71	359-398-71
50	XL	328-717-71	359-399-71
52	XXL	328-718-71	359-400-71
54	3XL	328-719-71	359-401-71
56	4XL	328-800-71	359-402-71

FC Größe entspricht Maßtabelle (siehe vorletzte Katalogseite)

Ferien für Ihre Füße – in handschuhweichem Ziegenleder.

Der italienische Edel-Sneaker nach dem Vorbild des ersten Turnschuhs.

Dieser Edel-Sneaker im Retro-Stil ist ein Nachfahre des Ur-Turnschuhs von 1860. Denn gutes Design ist einfach unvergänglich. Doch anstelle von robustem Canvas umschmiegt hier zartes Ziegen-Nappaleder Ihren Fuß. Es ist ohne

Futter verarbeitet und lässt Ihre Haut stets frei atmen.



So zart wie Handschuhleder: Lässiger Luxus made in Italy.

Mit dem lederbezogenen Rand wirkt der Sneaker weniger sportiv – und sein Einsatzspektrum ist deutlich breiter. In der Toskana werden die feinen Ziegenhäute einzeln von Hand gefärbt. Dabei entstehen kleine Farbunterschiede, die jeden Schuh einzigartig machen. Mit robusten Doppelnähten haltbar verarbeitet.

Obermaterial, Futter und Decksohle: Leder (Ziegen-Nappa). Flexible Gummi-Laufsohle mit hochgezogener Autofahrer-Ferse. Hergestellt in Italien.

- **Candice Cooper Mid Cut Sneaker € 239,-**



Schuh-Größe	Schwarz	Blau
41	356-933-71	361-578-71
42	356-934-71	361-579-71
43	356-935-71	361-580-71
44	356-936-71	361-581-71
45	356-937-71	361-582-71
46	356-938-71	361-583-71

Das schmeichelnde, zart fließende Viskose-Kleid für jeden Tag, jeden Figurtyp und nahezu jeden Anlass.

Raffinierter Schnitt. Exklusiver Print. Guter Preis.

Ein solches Allround-Kleid findet man nicht an jeder Ecke, zumindest keines, das zu seiner vielseitigen Optik auch noch einen optimalen Schnitt für jede Körperform vorweisen kann.

Perfekt für jede Silhouette, in jeder Konfektionsgröße.

Die umspielende A-Linie mit abgenähten, flachen Falten und die durch Abnäher hoch angesetzte Taille bringen wunderbar die Vorzüge der weiblichen Figur zur Geltung. Die Taille kann zusätzlich noch mit einem passenden Band betont werden. Kleine Problemzonen hingegen werden geschickt kaschiert. Die gedeckten Farben des abstrakten Exklusiv-Designs harmonisieren perfekt – ohne bunt zu wirken. Und das eingearbeitete Unterkleid sorgt dafür, dass sich keine Wäschekonturen abzeichnen.

Das Rockteil ist nicht zu ausladend und fällt sanft ohne aufzutragen.

Nichts kneift oder engt ein, das Kleid aus nachhaltiger Viskose der Marke LENZING™ ECOVERO™ bietet genügend Bewegungsfreiheit und ist unempfindlich gegen Knitterfal-

ten. Die durchgehend verdeckte Knopfleiste mit offenem Blusenkragen und die versteckten Taschen sorgen für den cleanen, eleganten Look. Der Preis ist durchaus erfreulich für die hochwertige Qualität und das außergewöhnliche Design. Weiterer Pluspunkt: Das Kleid kann sogar problemlos in der Maschine gewaschen werden kann.

Taillierter, nach unten ausgestellter Schnitt. Länge in Gr. 38: 122 cm. Farbe: Blau/Braun/Creme. Obermaterial und Futter aus 100 % Viskose. Maschinenwaschbar. Exklusiv bei Fashion Classics.

- **Figurschmeichelndes Everyday-Kleid**
€ 199,95

FC Größe	Nr.
36	358-026-71
38	358-027-71
40	358-029-71
42	358-030-71
44	358-031-71
46	358-032-71

FC Größe entspricht Maßtabelle (siehe vorletzte Katalogseite)

Geheimtipp aus Italien: die vielseitige Beutel-Flechttasche aus gewachster Bio-Baumwolle.

Nach altem, traditionellem Handwerk gefertigt – jede Tasche ein Unikat. Von Alienina.

In Italien schon verbreitet zu finden, hier noch ein Glückstreffer. Das kleine Nischen-Label Alienina wurde 2008 gegründet und gilt als wertvoller Geheimtipp für einzigartige Flechttaschen. Produziert wird in der italienischen Region Umbrien in reiner Handarbeit und nur in kleinen Mengen auf Bestellung nach traditionellen Techniken.

Zeitlos cleanes Design. Nachhaltiges, chemiefreies Material.

Für das Flechtwerk dieser Tasche wird nur Bio-Baumwolle verwendet, ökologisch gewachst, damit sie auch bei Regen geschützt ist. Ein Teil des Materials stammt von Baumwolldocht-Resten aus der Öllampen-Herstellung.

Ein zeitloses Lieblings-Accessoire, kompatibel zu vielen Looks.

Flecht-Taschen sind seit einiger Zeit schon in der Modewelt sehr beliebt. Diese Tasche ist keine Massenware, sondern ein liebevoll gefertigtes Einzelstück. Das grobe Geflecht schmiegt sich weich an und macht sie zum bequemen Begleiter zu fast allen Gelegenheiten. Ein Reißverschluss verschließt sicher den geräumigen Innenraum, der ausreichend Platz für viele alltagsgebräuchliche Klein-Utensilien bietet.

Maße (B x H): 30 x 21 cm. Länge Henkel: 58 cm. Farbe: Navy. Geflecht und Futter aus Baumwolle. Hergestellt in Italien.

- **Alienina Beutel-Flechttasche**
Nr. 357-201-71 € 195,-



Luxus-Update für den aktuellen Modeklassiker Bomberjacke: Flaumweiche Wolle-Kaschmir-Mischung. Trendiger Oversize-Schnitt. Edler, cleaner Look.

Zum richtig guten Preis. Von FLONA.

Bomberjacken sind aus der Mode nicht wegzudenken und immer wieder mal besonders up to date. Jetzt gerade sind Bomberjacken aus Wolle besonders gefragt. Ein Exemplar wie dieses, aus einer solch feinen und natürlichen Wollmischung mit 30 % Kaschmir, zu finden ist jedoch eine Seltenheit. Besonders zu einem so erschwinglichen Preis.

Wunderbar weich, dennoch robust und wetterbeständig.

Das optimale 70/30-Verhältnis aus Wolle und Kaschmir sorgt für einen soften, zarten Griff, ohne dabei die Strapazierfähigkeit der Wolle zu verlieren. Jacken aus Synthetik-Mischungen mit geringem Wollanteil sind nicht ansatzweise vergleichbar und reine Kaschmir-Jacken kosten schnell mal das Doppelte – und sind viel empfindlicher.

Leicht und ungefütert – so ist sie auch indoor über leichte Shirts und Pullis perfekt geeignet.

Ob drinnen oder draußen, durch ihren stilvollen, schlichten Stil ist die Jacke fantastisch kombinierbar – ob schick zur Wide-leg-Pants mit High Heels, zum lässigen Freizeit-Look mit Jeans und Cap oder casual-chic zum Kleid als Jeansjacken-Erersatz. Schicker und edler als andere wirkt die Jacke mit elastischen Strickbündchen am Kragen und an den Ärmeln

durch den bewussten Verzicht auf die sonst ebenfalls typischen Saumbündchen. So trägt sie nicht auf und gibt mehr Bewegungsfreiheit, zusätzlich zum modernen Oversize-Schnitt mit großen, aufgesetzten Taschen.

Kastiger Oversize-Schnitt. Länge in Gr. 38: 66 cm. Farbe: Braun. 70 % Wolle, 30 % Kaschmir. Handwäsche.

• **FLONA Wolle/Kaschmir-Bomberjacke € 399,-**

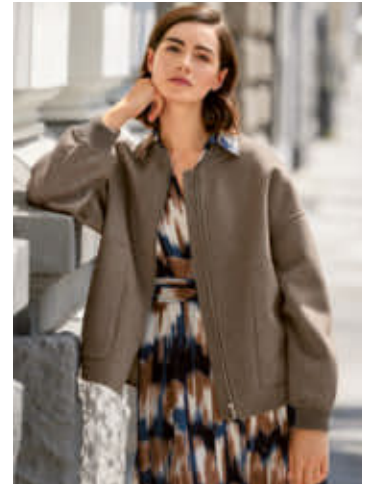

FC Größe	Hersteller-Größe	Nr.
36	XS	357-239-71
38	S	357-260-71
40	M	357-261-71
42	L	357-262-71
44	XL	357-263-71

FC Größe entspricht Maßtabelle (siehe vorletzte Katalogseite)

24 Stunden schmerzfreies und ermüdungsfreies Laufen auf Pumps? Kein Problem!

Die erstaunlich komfortablen Relax-Pumps zum erfreulichen Preis. Von OCONI.

Prädestiniert für Meeting- und Shopping-Marathons: In diesen Pumps werden Sie lange Tage auf den Beinen überstehen, ohne Ihre Füße zu strapazieren: Der Ballen-Bereich ist weich mit Kaltschaum gepolstert. Das atmungsaktive Ziegenleder-Futter sowie die Perforierung des anatomisch geformten Fußbettes wirken feuchtigkeitsregulierend. Die verlängerte Hinterkappe bietet komfortablen Halt und die profilierte Gummisohle sorgt für guten Grip auch auf feuchtem Untergrund.

Elegant abgerundete Spitze. Cleane Stiletto-Silhouette. Weiches Ziegenveloursleder.

Trotz ihrer Bequemlichkeit lassen diese Pumps keine optischen Abstriche zu. Sie wirken feminin, stilvoll und puristisch elegant. Und ergänzen perfekt nahezu jedes Business- und Abend-Outfit.

Obermaterial: Ziegenveloursleder. Futter und Decksohle: Leder und Polyacryl. Gummisohle. Absatzhöhe: 5,5 cm. Exklusiv bei Fashion Classics.

• **OCONI Relax-Pumps € 149,95**

Schuh-Größe	Schwarz	Navy
36	356-300-71	361-761-71
37	356-301-71	361-762-71
38	356-302-71	361-763-71
39	356-304-71	361-764-71
40	356-305-71	361-765-71
41	356-306-71	361-767-71



Luxuriöses Update für den Janker: jetzt so weich, leicht und wärmend wie nie zuvor.

Made in Italy aus seltener Alpaka-Yak-Mischung. Von Junghans 1954.

Es erwartet Sie ein außergewöhnliches Trageerlebnis: Denn statt wie üblich aus Schafwolle besteht dieser silvolle Strickjanker aus einer erlesenen Alpaka-Yak-Mischung, die ihn deutlich leichter, weicher und wärmer macht.

Alpaka ist eine der weichsten Fasern, die uns die Natur schenkt.

Baby-Alpaka-Fasern sind mit einer Feinheit von 20,1 bis 23 Mikron sogar noch filigraner. Sie werden sorgfältig von Hand verlesen und nehmen kaum Gerüche an. Zudem ist Baby-Alpaka-Wolle siebenmal wärmer als Schafwolle. Die andere Hälfte des wertvollen Garns besteht aus Baby-Yak.

Baby-Yak wird aus dem flaumweichen Unterhaar tibetischer Jungtiere gewonnen.

Diese Fasern haben einen Durchmesser von nur 16-17 Mikron und sind leichter als Wolle. Sie sind so weich wie Kaschmir und dabei deutlich robuster als beide.

Die Waffelstruktur macht Ihren Janker optisch interessant und sorgt für noch mehr Komfort.

Die Struktur ist elastisch und besonders atmungsaktiv, was ein angenehmes Tragegefühl gewährleistet. Kontrastabschlüsse und Metall-Knöpfe geben Ihrem Janker einzigartigen alpinen Charme.

Reguläre Form. Farbe: Grau. Länge in Gr. 50: 70 cm. 50 % Alpaka, 50 % Yak. Handwäsche. Exklusiv bei Fashion Classics.

- **Junghans 1954
Alpaka-Yak-Strickjanker
€ 249,-**

FC Größe	Hersteller-Größe	Nr.
48	M	357-316-71
50	L	357-317-71
52	XL	357-318-71
54	2XL	357-319-71

FC Größe entspricht Maßtabelle (siehe vorletzte Katalogseite)

Kostbares nordisches Hirschleder. Aufwändige Sämischerbung. Handgefertigte Bronzeschließe.

**Hergestellt von der traditionsreichen Gürtel-Manufaktur
Ludwig Schröder, seit 1825.**

Im Gegensatz zu üblichen Rindsleder-Gürteln besteht dieses Modell aus kostbarem nordischem Hirschleder, was es besonders geschmeidig macht. Die zeitaufwendige (und daher nur selten angewendete) Sämischerbung macht Ihren Gürtel zudem besonders robust.

Das Obermaterial stammt aus einer kleinen Familiengerberei im sächsischen Nossen.

Die Sämischerbung ist eine der ältesten Gerbtechniken, die noch angewendet werden: Der langwierige Prozess erstreckt sich über ein ganzes Jahr. Doch das Ergebnis lohnt sich: strapazierfähiges Leder mit samtartiger Haptik und außergewöhnlicher Weichheit.

Mit handgefertigter Bronzeschließe – einem wahren Meisterstück der Handwerkskunst.

Bundweite in cm	Nr.
85	356-735-71
90	356-736-71
95	356-737-71
100	356-738-71
105	356-739-71

Beim Wachsauflösungsverfahren wird die gewünschte Form in Wachs gegossen und in einen Keramikmantel eingebettet. Nach der Aushärtung werden die Wachsteile aus der Keramikform ausgeschmolzen, und die Form wird im Ofen gebrannt.

3,3 cm breit. Farbe: Dunkelbraun. Obermaterial und Futter Leder. Hergestellt in Deutschland. Exklusiv bei Fashion Classics.

- **Ludwig Schröder
Hirschleder-
Gürtel
€ 139,95**



Made in Ireland: Großvaters Flanell-Shirt, so weich und robust wie anno dazumal.

Das seltene Original von Lee Valley Ireland/Cork.

Das original irische „Grandfather Flanell Shirt“ erinnert an eine Ära, in der Wecker noch auf dem Misthaufen standen und Wasser am Brunnen geholt wurde. Heutzutage ist dieser Klassiker in seiner ursprünglichen Form kaum noch zu finden. Doch Lee Valley Ireland in Cork fertigt ihn nach wie vor nach überlieferter Tradition. **Der Flanell ist aus hochwertiger, besonders weicher Baumwolle gewebt und sanft aufgeraut.**

Im Vergleich zu herkömmlichem Flanell ist dieser Stoff viel haltbarer und neigt nicht zum Pillen. Der lange, weite Schnitt besticht durch seinen urgemütlichen und liebenswert altmodischen Charme. Der kleine Stehkragen schützt Ihren Nacken vor Zugluft, während die tiefreichende Knopfleiste das Hineinschlüpfen erleichtert. Ein seltenes Original, das die Geschichte und den Charme Irlands in sich trägt. Mit knöpfbare Brust-Paspeltasche.

Weite Form mit abgerundetem Saum. Farbe: Navy/Creme gestreift. Länge in Gr. 50: 89 cm. Ärmellänge: 65 cm. 100 % Baumwolle. Maschinenwaschbar.



• **Grandfather-Flanell-Shirt**
€ 69,95

FC Größe	Hersteller-Größe	Nr.
48	M	357-508-71
50	L	357-510-71
52	XL	357-511-71
54	2XL	357-512-71
56	3XL	357-513-71
58	4XL	357-514-71
60	5XL	357-515-71

FC Größe entspricht Maßtabelle (siehe vorletzte Katalogseite)

- 1 QR-Code scannen
- 2 Bestellnummern eingeben
- 3 Bestellung absenden



Ein zeitloser Klassiker, jetzt zeitgemäß bequem: der Chukka-Boot mit weicher Naturkautschuk-Sohle.

Handmade in Italy aus toskanischem Kalbleder. Von Schuh-Spezialist Astorflex.

Gefertigt aus feinem toskanischem Kalbleder, beeindruckt dieser Chukka-Boot nicht nur durch seinen eleganten Look, sondern auch durch hypoallergene und atmungsaktive Eigenschaften, die den Tragekomfort erheblich steigern.

Das Obermaterial ist schonend vegetabil gegerbt.

Die schonende Verarbeitung verzichtet auf chemische Zusätze und nutzt stattdessen natürliche Tannine, die aus Eichenrinde und Mimosenholz gewonnen werden. Das Ergebnis ist ein hypoallergenes Leder, das besonders atmungsaktiv wirkt und ein angenehmes Fußklima schafft. **Mit handgefertigter Naturkautschuk-Sohle.**

Im Gegensatz zu gewöhnlichen Sohlen aus starrem Leder oder Plastik ist die Laufsohle aus dem geronnenem Latex des Kautschukbaums (Hevea brasiliensis) unvergleichlich weich und flexibel. So ermöglicht sie ein sanftes Abrollen des Fußes und isoliert zudem effektiv gegen Bodenkälte.

Auch Futter und Einlegesohlen sind aus pflanzlich gegerbtem Kalbleder.

Durch das Einweichen des Leders in einer Mischung aus Wasser und pulverisiertem Eichenrinden- und Mimosenleder wird das Material besonders weich und gesund. Diese Methode garantiert eine optimale Schweißaufnahme, Ihre Füße bleiben trocken und geruchlos.

Farbe: Braun. Obermaterial, Futter und Decksohle Leder, Laufsohle Gummi.

• **Astorflex**
Chukka-Boot
€ 239,-

Schuh-Größe	Nr.
41	361-388-71
42	361-389-71
43	361-390-71
44	361-391-71
45	361-392-71
46	361-393-71



Seit mehr als 15 Jahren bewährt. Und doch ein modischer Volltreffer.

**Seductive „Sabrina“:
Elegant. Bequem.
Figurgünstig.**

Nur mit perfekter, zeitgemäßer Passform können Hosen wirklich verführerisch aussehen. Deshalb nannte Designerin Catrin Schanz ihre Kollektion schlicht „Seductive“ (englisch für anziehend, verlockend). Im Beinverlauf gerade geschnitten, kaschiert diese Schlupfhose viel besser als gewöhnliche Leggings oder Jeggings. Der höher angesetzte Bund formt eine attraktive Silhouette im Bauch- und Hüftbereich. Dabei gibt der strapazierfähige, weiche Stretch-Stoff jeder Bewegung angenehm nach. Der elastische Bund bietet zusätzlichen Komfort.

Seit 2007 ein Synonym für hochwertige Damenhosen.

Während die meisten Hosen-Hersteller Saison für Saison neue Schnitte anbieten, ist das Modell „Sabrina“

schon seit vielen Jahren ein Bestseller. Perfekte Passformen, geschmackvolle Dessins und Farben sowie softe italienische Stoffe machen Seductive-Hosen zu echten Lieblingsstücken.

Schmale Passform mit kleinen Saumschlitzchen. Schrittlänge in Gr. 38: 70 cm. Fußweite: 29 cm. Farbe: Schwarz. 86 % Polyamid, 14 % Elasthan. Maschinenwaschbar.

- **Seductive Schlupfhose Sabrina € 189,95**



FC Größe	Nr.
34	307-466-71
36	307-467-71
38	307-468-71
40	307-469-71
42	307-470-71
44	307-471-71
46	307-472-71

FC Größe entspricht Maßtabelle (siehe vorletzte Katalogseite)

Die Zutaten für den besseren Basic-Pullover: Handverlesenes Baby-Alpaka. Zeitgemäße Details.

Flaumweich und doch enorm strapazierfähig. Von Junghans 1954.

Gerade schlichte Basic-Strickwaren sind leider oft auch in der Qualität „Basic“. Wie gut, dass es erfreuliche Ausnahmen gibt: Flaumweiches, naturgewachsenes Baby-Alpaka-Garn macht diesen Pullover zugleich leichter, weicher und pilling-ärmer als übliche Woll-Strickwaren – doch genauso strapazierfähig und schmutzabweisend.

Die Farbe ist zu 100 % natürlich.

Statt einer zusätzlichen künstlichen Färbung wird das Edelhaar aufwändig von Hand sortiert – von Weiß über Sand bis

Braun und Grau – und anschließend zu diesem stilvollen Braun-Ton neu komponiert. So bringt Ihr Pullover die Schönheit der Alpaka-Faser perfekt zur Geltung.

Ein vielseitig kombinierbarer Klassiker mit modernem Crossover-V-Ausschnitt.

Ob über einem lässigen Rolli oder Ihrer Lieblings-Bluse, mit kurzer Kette oder elegantem Tuch: Ihr neuer Pullover passt zu vielem, was Sie längst im Schrank haben. Und auch die überschnittenen Schultern sowie schmale, tiefe Ärmelbündchen machen ihn viel

interessanter als gewöhnliche Basics.

Legere Form. Farbe: Braun. Länge in Gr. 38 ca. 66 cm. 100 % Alpaka. Handwäsche. Exklusiv bei Fashion Classics.

- **Junghans 1954 Alpaka-Basic-Pullover € 189,95**



FC Größe	Hersteller-Größe	Nr.
36	S	341-182-71
38	M	341-183-71
40	L	341-184-71
42	XL	341-185-71
44	XXL	341-186-71
46	3XL	341-187-71

FC Größe entspricht Maßtabelle (siehe vorletzte Katalogseite)

Knautschweiches Kalbleder, flexible Natur-Latexsohle, streckender Keilabsatz: die eleganten Komfort-Ballerinas von arche, hergestellt in Frankreich.

Französischer, schlichter Chic – und dabei unübertroffen, faszinierend bequem: Diese Ballerinas können Sie den ganzen Tag ermüdungsfrei tragen, ohne jegliche Strapazen für Ihre Füße. **Supersofter Auftritt.**

Die patentierte Laufsohle aus 100 % natürlichem Latex (Lactae Hévéa®) dämpft jeden Schritt, ist farbecht, besonders langlebig, rutschhemmend und flexibel. Das zarte, sehr fein genarbte Kalbleder umschließt behaglich weich den Fuß. Im Fersen- und Zehenbereich sind die Ballerinas schützend verstärkt. Der dezent erhöhte Plateau-Absatz streckt vorteilhaft das

Bein, so wirken diese Ballerinas viel eleganter zu Kleidern und Röcken als übliche flache Varianten.

Seit 1968 bekannt für schlichtes, zeitloses und herrlich bequemes Schuhwerk.

Der Schuhspezialist arche ist wahrscheinlich einer der letzten für Sohlen aus Naturlatex. Was die komfortablen Laufeigenschaften und die Abnutzung angeht kein Vergleich zu den meisten Gummisohlen am Markt, die aus reinem Synthetik-Kautschuk gefertigt sind.

Kalbleder, kaltgefüttert. Decksohle: Leder. Laufsohle: Naturlatex. Absatzhöhe: 3 cm. Farbe: Schwarz. Hergestellt in Frankreich.

Schuh-Größe	Nr.
36	357-297-71
37	357-298-71
38	357-299-71
39	357-300-71
40	357-301-71
41	357-302-71



- **arche Komfort-Ballerinas € 285,-**



Luxuriöse Schnitt- technik. Edles Pebble Grain-Leder. Funktionales, stilvoll cleanes Design.

Die vielseitige, klassische schwarze
Tasche mit dem gewissen Etwas.
Von blingberlin.

Sie wird aus nur zwei Lederstücken gefertigt: Seiten und Boden werden gefaltet und durch nur eine Mittelnaht miteinander verbunden. Die Hinterseite geht in die Taschenklappe mit zwei hochwertigen Magneten über und wird zur Reißverschlussnaht ohne Nähte gefaltet. Diese Herstellungsart macht die Tasche besonders robust und langlebig und erzeugt gleichzeitig ein außergewöhnliches, modernes Design. Die Tasche hat zwei Trageriemen, der kürzere ist kunstvoll aus ineinandergreifenden Lederstücken in Handarbeit gefertigt, mit dem längenverstellbaren kann sie lässig crossbody getragen werden. Der Innenraum wird übersichtlich mittig geteilt durch ein Reißverschlussfach, seitlich befinden sich jeweils ein kleines Reißverschlussfach und ein Steckfach.

Stylish dezenter Look mit feiner Kiesel-Struktur. Zu allen Outfits kombinierbar.

Die erhabene Granulat-Optik des Pebble Grain-Leders wirkt sehr edel und ist zudem unempfindlich. Die Tasche passt zu allen Styles, von der lässig-sportiven Jeans/Shirt/Sneaker-Kombi bis zum extravaganteren Abend-Kleid.

blingberlin.

Das 2015 in Berlin gegründete Label präsentiert besonders vielfältige und edle Accessoires-Kollektionen, deren Design eine Mischung aus Berliner Lässigkeit und Pariser Chic vereint.

Misst 24,5 x 17,5 x 10,5 cm
(B x H x T). Rindleder. Futter:
100 % Polyester. Farbe: Schwarz.

- **blingberlin**
Pebble Grain-Tasche
Nr. 357-232-71
€ 229,-





So luxuriös (und so bequem) sind nur die wenigsten aktuellen Jersey-Hemden.

**Langstapelige Supima®-Baumwolle.
Doppelte Merzerisierung.**

Jersey-Hemden werden immer beliebter: Im Unterschied zu traditionell gewebten Hemden gibt ihr knitterarm gewirkter Stoff jeder Bewegung sanft nach und gewährt dadurch viel Bewegungsfreiheit. Dennoch haben so luxuriöse Jersey-Hemden nach wie vor Seltenheitswert.

**Formstabil dank feiner Supima®-Baumwolle.
Edel glänzend durch doppelte Merzerisierung.**

Die erlesene, besonders langstapelige Qualität zählt zu den wertvollsten Baumwoll-Sorten der Welt. Sie ist ungewöhnlich weich, dauerhaft formbeständig sowie unempfindlich gegen Pilling. Doppelte Merzerisierung verstärkt ihren seidigen Glanz. Für besseren Sitz und längere Haltbarkeit sind Kragen, Knopfleiste und Ärmelmanschetten zusätzlich verstärkt.

Slim Fit – schlanker Schnitt mit körperbetontem Sitz und Rückenabnäher. Länge in Kragenweite 40: 78 cm. Ärmellänge: 64 cm. Farbe: Navy. 100 % Baumwolle. Maschinenwaschbar.

- **Desoto Jersey-Hemd € 129,95**

Kragenweite in cm	Nr.
38	356-752-71
39	356-753-71
40	356-754-71
41	356-755-71
42	356-756-71
43	356-757-71
44	356-759-71
45	356-760-71
46	356-761-71

Endlich eine wirk

Schwarz bleibt schwarz dank sel

Die meisten schwarzen Baumwollhosen ergrauen schon nach wenigen Wäschen. Nicht so diese Jeans aus neuartigem „Perma Black“-Stoff.

Geschmeidig glatt und strapazierfähig dank erlesener Pima-Baumwolle.

Im Vergleich zu gewöhnlicher Baumwolle ist langstapelige Pima nicht nur weicher und angenehmer auf der Haut, sondern auch robuster und langlebiger.

Die einzigartige Reaktiv-Färbung übersteht zahlreiche Wäschen.

Im Gegensatz zu herkömmlichen Färbemethoden, bei denen die Farbe lediglich auf der Oberfläche des Stoffes aufliegt, geht die Reaktiv-Färbung eine chemische Verbindung mit der Faser ein. Das Ergebnis ist ein intensives Schwarz, das seine Brillanz auf Dauer behält – selbst nach vielen Waschgängen.

Ein Schuss Elasthan und der unsichtbare Dehnbund schaffen viel Bewegungsfreiheit.

So passt sich Ihre Chino jeder Bewegung auf das Bequemste an. Der diskret eingearbeitete Dehnbund erleichtert das An- und Ausziehen und sorgt dafür, dass die Hose stets perfekt sitzt, ohne jemals einzuengen. Mit kleiner Doppelpaspel-Uhrentasche.



Jeder Schuh ein Unikat: die original Sneaker von Yellow Cab New York.

Aufwändig handfinished. Ideal zu Jeans und Chinos.

Original Yellow Cab-Sneaker heben sich gekonnt vom Einheitslook der vielen Sneaker ab. Durch Handfinishing erhält jeder Schuh eine etwas andere Optik. Unterschiedliche Farbschattierungen, naturbelassene Ledernarben, halb verblasste Logos und Budapester Lochungen ergeben die ungewöhnliche Retro-Optik. Jede Lederapplikation ist separat vernäht. Eine nachträgliche Spezialbürstung sorgt für den begehrten Used-Look.

Hochwertige Vollelederausstattung mit bequemem Fußbett.

Die Laufsohle aus Thunit sieht aus wie

genageltes Holz, ist aber elastisch, rutschsicher und wasserabweisend.

Typisch Yellow Cab: Gummierter Absatz im Autoreifen-Profil.

Zunge, Ferse und Schaftrand sind weich gepolstert. Robuste Messingösen halten die Schnürung.

*Farbe: Schwarz. Obermaterial: Rindleder.
Futter und Decksohle: Leder. Laufsohle: Thunit.*

- **Yellow Cab-Sneaker € 179,95**

Schuhgröße	Nr.
41	335-790-71
42	335-791-71
43	335-792-71
44	335-793-71
45	335-794-71
46	335-795-71

lich farbbeständige Chino.

tener Reaktiv-Färbung. Wäsche für Wäsche.

Normale Form. Schrittlänge in Gr. 50: 84 cm.
Saumweite 38 cm. Farbe: Schwarz. 95 % Baumwolle,
5 % Elasthan. Maschinenwaschbar.

• Perma-Black-Chino € 119,95

FC Größe	Nr.
25	361-636-71
26	361-637-71
27	361-638-71
28	361-639-71
29	361-650-71
30	361-651-71
<hr/>	
48	361-652-71
50	361-653-71
52	361-654-71
54	361-655-71
56	361-656-71
58	361-657-71
60	361-658-71
<hr/>	
98	361-660-71
102	361-661-71
106	361-666-71

FC Größe entspricht Maßtabelle
(siehe vorletzte Katalogseite)



Bescheidener Auftritt, überragendes Tragegefühl.

Die klassische Sweatjacke.
Aber aus kostbarem mongolischen
Two-Ply-Kaschmir.

Das ist gekonntes Understatement: Ihr neuer Reißverschluss-Cardigan hat den lässigen Look einer Sweatjacke – dabei ist er aus erlesenem zweifädigen Kaschmir aufwändig gefertigt.

Weltfeinste Qualität aus der Inneren Mongolei.

Nur im rauen Hochland dieser Region entwickeln Kaschmirziegen ein so unübertrefflich zartes, volumiges, sanft wärmendes Vlies. Behutsam von Hand ausgekämmt und selektiert, muss jedes Flaumhaar 38 - 40 mm lang sein und einen Durchmesser von 15 - 16 Mikron haben: ideal für eine Jacke der traumhaft weichen Extraklasse.

Perfekte Passform dank Fully-fashioned-Verarbeitung an Ärmelansatz und Schulter.

Stehkragen und Bündchen sind aus dreifädigem Rippenstrick und dadurch über Jahre hinweg formstabil. Eine spezielle Anti-Pilling-Behandlung reduziert Knötchenbildung auf ein Minimum: Ihre Jacke bleibt auf lange Sicht schön.

Klassisch gerader Schnitt. Länge in Gr. 50: 69 cm. 100 % Kaschmir. Handwäsche.

• Kaschmir-Sweatjacke
€ 299,-

FC Größe	Grau	Blau	Schwarz/ Weiß
48	336-489-71	341-417-71	346-410-71
50	336-490-71	341-418-71	346-412-71
52	336-491-71	341-419-71	346-413-71
54	336-492-71	341-500-71	346-414-71
56	336-493-71	341-501-71	346-415-71

FC Größe entspricht Maßtabelle (siehe vorletzte Katalogseite)

Der beliebte, feminine Klassiker Polka-Dots-Kleid: in zeitgemäßem Schnitt und aus unkompliziertem Material.

Von Swing – dem deutschen Kleiderspezialisten
mit mehr als 25 Jahren Erfahrung.

„Wir machen großartige Kleider. Keine Kompromisse.“ Was die Philosophie der 1992 im Münsterland gegründeten Firma verspricht, hält dieses Kleid: die weißen Punkte auf schwarzem Fond sind ein femininer Klassiker, der immer ein stilvoller Hingucker ist. Neu, vielseitig, unkompliziert und modisch sind Schnitt und Material:

Gemilderter Carmen-Ausschnitt mit kleinem Stehkragen. 3/4-Ärmel. Sanft schwingender Rock.

Hinten raffiniert doppelt gearbeitet wie ein Jäckchen, das verleiht dem Kleid zusätzlich eine feminin-mondäne Optik. Bewährter Grundschnitt wie ein klassisches Cocktail-Kleid: Schmales, figurnahes Oberteil mit betonter Taille, nach unten hin figurgünstig, leicht glockig ausgestellt, in vorteilhafter, knieumspielender Länge.

Bequem elastisch. Und waschbar.

Auf Reisen bewährt sich das kofferfreundliche, leichte und softe Material: Das Kleid knittert kaum und erholt sich nach dem Auspacken rasch. Seine Einsatzmöglichkeiten erstrecken sich von lässig-sportiv mit Sneakern, über verspielt-feminin mit Ballerinas bis hin zu edel-elegant mit Pumps. Und für die Pflege gilt: auswaschen, trocknen und gleich von der Leine weg wieder tragen. Rückwärtiger Reißverschluss.

*Figurbetonter Schnitt mit ausgestelltem Rockteil.
Länge in Gr. 36: 97 cm. Farbe: Schwarz/Weiß. 95 %
Polyester, 5 % Elasthan. Handwäsche.*

• **Swing Polka Dots-Kleid € 149,95**

FC Größe	Nr.
34	346-628-71
36	346-629-71
38	346-630-71
40	346-631-71
42	346-632-71
44	346-633-71
46	346-634-71

FC Größe entspricht Maßtabelle
(siehe vorletzte Katalogseite)

Trend-Form von heute trifft auf Täschner-Tradition seit 1903.

Die Boxy-Bag von Pourchet Paris.

Solch kleine Taschen in kastiger Form sieht man derzeit bei Royals, Stars, Celebrities und den Influencern der Fashion-Szene. Meist stammen sie von sündhaft teuren Designer-Labels – oder sind Billig-Imitate der Highstreet-Ketten. Unser Geheimtipp hingegen kommt von einem alteingesessenen französischen Taschen-Spezialisten: Pourchet Paris hat mehr als 115 Jahre Erfahrung mit der Verarbeitung feinsten Lederwaren – und ist in Frankreich bekannt für seine zeitgenössischen Designs.

Heute modisch top. Morgen ein Klassiker.

Der cleane Entwurf mit der nach oben zu öffnenden Brief-Klappe ist zeitlos elegant. Das körnig geprägte Rindleder gibt der Tasche eine dezent sportive Note. Zwei einhahkbare Riemen (der kurze 52 cm, der lange 6-fach verstellbar – 120 cm mittig)

ermöglichen vielseitigste Tragevarianten. Magnet-Knopfverschluss. Innen ein offenes Seitenfach sowie ein Reißverschlussfach.

*Misst 19 x 15 x 6 cm (B x H x T). Rindleder.
Goldfarbene Metallelemente.*

**Pourchet Paris
Boxy-Bag
€ 149,95**

- Plum
Nr. 357-296-71
- Schwarz
Nr. 336-459-71



Die besonders feine Art, flache Schuhe zu tragen.

Sensationell bequem und schick.
Von Casanova/Italien seit 1949.

Ballerinas sind seit jeher die besonders feine Art, flache Schuhe zu tragen. Und erst recht dann, wenn sie so weich, bequem und dazu noch so vielseitig zu kombinieren sind wie diese vom Spezialisten Casanova aus Mailand. Casanova fertigt seit über 70 Jahren nahezu ausschließlich Ballerinas. Ein Know-How, das Sie bei jedem Schritt spüren.

In feinsten Sacchetto-Machart gefertigt:

Das weiche Futterleder wird wie ein „Säckchen“ (= Sacchetto) haltbar mit dem Oberleder vernäht. Im Vorderfußbereich ersetzt es so die Brandsohle. Durch diese Machart sind Ihre Ballerinas besonders flexibel und haben die Bequemlichkeit und den Komfort von traditionellen Mokassins.

Zeitlos modisch mit klassischer Ballerina-Schleife und schmaler, fein gesteppter Einfassung. Obermaterial, Futter, Decksohle aus Leder. Gummierter Leder-Laufsohle. Exklusiv bei Fashion Classics.

- **Casanova Ballerinas**
€ 159,95

Schuh-Größe	Schwarz	Creme/Lack-Schwarz
36	318-474-71	318-460-71
37	318-475-71	318-461-71
38	318-476-71	318-462-71
39	318-477-71	318-463-71
40	318-478-71	318-464-71
41	318-479-71	318-465-71
42	318-480-71	318-466-71



Weltneuheit: die erste Shape- Strumpfhose mit Contouring-Effekt.

Optisch schlankere Beine
auf ganzer Länge.

Made in Germany von Item m6.

Hight-Tech-Kompression made in Germany trifft auf die kunstvolle Technik von Hollywoods Make-up Artists: den Contouring-Effekt. Durch einen exakt definierten Farbverlauf von dunklen Schattierungen an den Seiten und hellen Hervorhebungen an Vorder- und Rückseite zaubert die Strumpfhose optisch schlankere Beine. Dabei werden kleine Schönheitsmakel wie Rötungen, Äderchen oder Narben kaschiert und es entsteht ein ebenmäßiger Teint.

Mit 15-Denier die dünnste, unsichtbarste Kompressionsstrumpfhose am Markt.

Ein speziell entwickelter Hightech-Forming-Faden wird Maschenreihe für Maschenreihe exakt dosiert eingearbeitet. So entsteht der angenehme, nach oben abnehmende Druckverlauf, mit dem Sie Ihre Beine optisch verschlanken – und nebenbei Reisetrombose, schweren Beinen und geschwollenen Füßen vorbeugen.

Pushet zusätzlich den Po und verbessert die Durchblutung.

Hörschen-Teil, Ferse und Spitze sind haltbar verstärkt. Für langlebige Qualität made in Germany steht der deutsche Hersteller medi: eines der weltweit führenden Unternehmen im Bereich medizinischer Kompressionsstrümpfe mit mehr als 70 Jahren Erfahrung.

15 DEN. 68 % Polyamid, 32 % Elasthan.
Maschinenwaschbar.

- **Item m6 Contouring-Strumpfhose, Farbe Black € 74,95**

FC Größe	Hersteller-Größe	bis 169 cm	ab 170 cm
36/38	S	356-060-71	356-064-71
40/42	M	356-061-71	356-065-71
44/46	L	356-062-71	356-066-71

- **Item m6 Contouring-Strumpfhose, Farbe Powder € 74,95**

FC Größe	Hersteller-Größe	bis 169 cm	ab 170 cm
36/38	S	328-374-71	328-378-71
40/42	M	328-375-71	328-379-71
44/46	L	328-376-71	328-380-71

- **Item m6 Contouring-Strumpfhose, Farbe Light Tan € 74,95**

FC Größe	Hersteller-Größe	bis 169 cm	ab 170 cm
36/38	S	328-371-71	328-381-71
40/42	M	328-372-71	328-382-71
44/46	L	328-373-71	328-383-71

FC Größe entspricht Maßtabelle (siehe vorletzte Katalogseite)

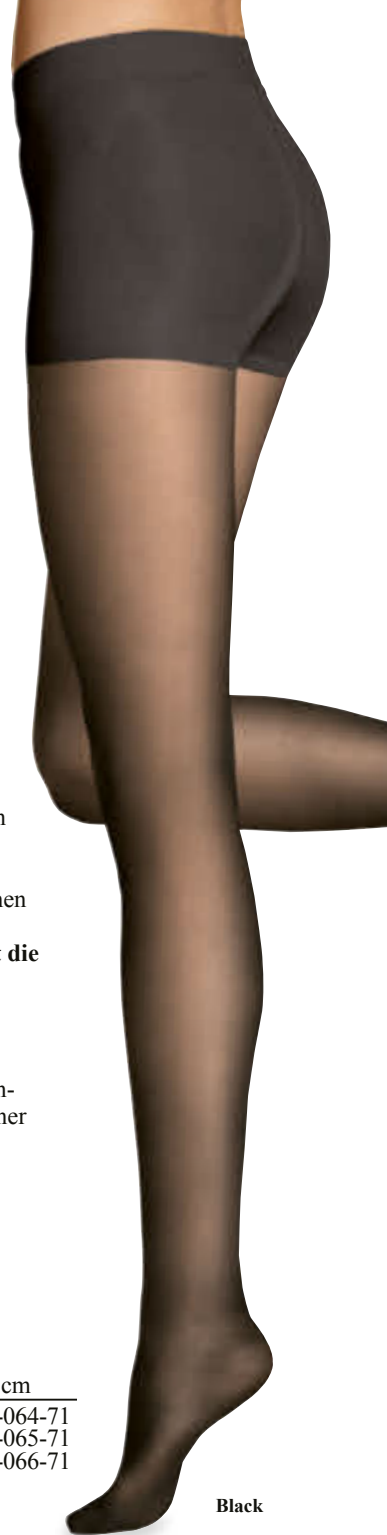

Black

Powder

Light Tan

Das feine Shirt für den Gentleman.

Von Sunspel, England.

Schon seit 1936 ist Sunspel in England ein Synonym für hochwertige Herrenwäsche. Die traditionsreiche Wäschemanufaktur braucht selbst den Vergleich zur so hochgelobten und oft weitaus kostspieligeren Schweizer Wäsche nicht zu scheuen.

Nur feinste Baumwolle kommt an Ihre Haut.

Das Sunspel-Shirt ist aus weicher, gekämmter Baumwolle zweifach gewirkt und dadurch so fein, dass es selbst unter Ihrem engen Sakko oder Hemd nicht aufrägt. Und es ist bei aller Elastizität besonders formstabil. Anders als bei einfachen Shirts sind selbst Ärmel und Ausschnitt sorgfältig gesäumt. Selbst wenn Sie alle Unterhemden dieser Welt getestet haben sollten, werden Sie auf Ihr Sunspel nicht mehr verzichten wollen. Es ist so angenehm weich und hautfreundlich – ein schönes Stück Luxus für jeden Tag.

Körperbetonter Schnitt. Länge in Gr. 48/50: 72 cm. 100 % Baumwolle. Maschinenwaschbar.

- **Sunspel-Langarmshirt mit Rundhals**
€ 95,-

FC Größe	Hersteller-Größe	Weiß	Schwarz
46/48	S	346-037-71	346-032-71
48/50	M	346-038-71	346-033-71
52/54	L	346-039-71	346-034-71
54/56	XL	346-040-71	346-035-71
58/60	XXL	346-041-71	346-036-71

FC Größe entspricht Maßtabelle (siehe vorletzte Katalogseite)

Fragen und Beratung

Tel. 05574-803 51

(Mo.- So.: 08:00-22:00 Uhr,
zum Ortstarif)

Revolution beim klassischen Sneaker: Nachhaltiges Material. Unsichtbare Funktion. Modernes Design.

Ultraleicht und wasserdicht. Umweltfreundlich und stilvoll. Von Tropicfeel.

Dieser vollständig aus Recycling- oder Upcycling-Material bestehende Sneaker kombiniert modernste Technologie mit einem nachhaltigen Ansatz, ohne auf Komfort zu verzichten.

Absolut wasserdicht, aber voll atmungsaktiv. Und mit 300 Gramm (in Größe 42) superleicht.

Die HDry®-Membran direkt unter dem Obermaterial macht Ihren Sneaker dauerhaft wasserdicht, lässt Wasserdampf jedoch entweichen. Ideal bei längeren Spaziergängen: Die weich gepolsterte EVA-Zwischensohle sorgt für zusätzliche Dämpfung, während das stützende Knöchelpolster Ihren Halt und Komfort erhöht. Mit elastischen Laces für einfaches An- und Ausziehen.

Obermaterial Polyester, Futter 100 % Polyester, Decksohle EVA, Laufsohle Gummi.

- **Tropicfeel Sneaker** € 139,95



Schuh-Größe	Navy	Khaki
41	361-394-71	361-400-71
42	361-395-71	361-401-71
43	361-396-71	361-402-71
44	361-397-71	361-403-71
45	361-398-71	361-404-71
46	361-399-71	361-405-71



Wind- und wasserabweisender Super-Softshell einerseits. Warme Wattierung andererseits.

Die funktionsstarke, modische Wendejacke von Outdoor-Spezialist Canadian Classics.

Diese hochfunktionelle Outdoor-Jacke kombiniert das Beste aus zwei Welten: die Vorteile einer robusten Softshell-Jacke mit denen einer modischen, wärmenden Steppjacke.

Auf der einen Seite wind- und wasserabweisender Super-Softshell-Stoff.

Das innovative High-tech-Material schützt zuverlässig vor Regen und Wind, was Ihre Jacke zur idealen Wahl bei widrigem Wetter macht.

Auf der anderen Seite behaglich wärmende Thermo-Wattierung.

Die elegant gesteppte Oberfläche wirkt nicht nur ausgesprochen stilvoll, sondern ist auch zuverlässig wasserabweisend – Regentropfen perlen einfach ab. (Bei stärkerem Regen tragen Sie jedoch besser die Softshell-Seite nach außen.)

Mit vielen praktischen Details.

Alle Reißverschlüsse sind wasserdicht, um den Inhalt trocken zu halten. Ein Stehkragen schützt vor Zugluft. Reichlich Platz bieten zwei Eingriffstaschen mit Reißverschluss auf jeder Seite sowie eine zusätzliche Brusttasche mit Reißverschluss auf der gesteppten Seite.

Gerade Jacken-Form. Länge in Größe 50: 67 cm. Farbe: Navy. Softshell-Seite 95 % Polyester, 5 % Elasthan. Steppseite 100 % Nylon. Wattierung 100 % Polyester. Maschinenwaschbar.

- **Softshell-Wendejacke**
€ 229,-



FC Größe	Hersteller-Größe	Nr.
48	M	361-127-71
50	M-L	361-128-71
52	XL	361-129-71
54	XXL	361-210-71

FC Größe entspricht Maßstabelle (siehe vorletzte Katalogseite)

So stilvoll (und so nachhaltig) war die luftig-leichte Trucker-Cap noch nie.

Exklusiv entwickelt für Fashion Classics vom US-Kult-Label Stetson, seit 1865.

Seit den 1970er-Jahren ist die klassische amerikanische Trucker-Cap aus der Modewelt nicht wegzudenken. Doch anders als die meisten Modelle, die mit grellen Farben und überdimensionalen Logos auf sich aufmerksam machen, setzt diese Kappe auf schlichte Eleganz.

Ein wahres Allround-Talent.

In vielseitigem Navy und mit dezenter Logo-Stickerei, lässt sie sich sogar zu schickeren Outfits kombinieren. Das rückseitige Netz-Gewebe lässt Luft durchströmen – und macht diese Kappe auch bei hohen Temperaturen bequem tragbar. Mit dem Druckknopf-Verschluss

passen Sie die Passform bequem an Ihren Kopf an.

Ökologisch nachhaltig hergestellt.

Dank reinem Recycling-Polyester werden ca. 66 % der sonst nötigen Energieaufwendungen, ca. 50 % des Wasserverbrauchs und ca. 33 % der CO₂-Emissionen vermieden. Und sogar Schirm-einlage, Garn, Webetikett und Hangtags bestehen aus Recycling-Material.

Farbe: Navy. 100 % Polyester. Exklusiv bei Fashion Classics.

- **Stetson Trucker-Cap**
Nr. 355-326-71 € 39,95





Begegnung kalten Tagen mit einem Hauch von Luxus: der Schal aus Kaschmir und Seide.

Herrlich leicht und weich wärmend. Von Samtex, Strick-Spezialist seit über 40 Jahren.

Aus luxuriösem Kaschmir und edler Seide gefertigt, verwöhnt Sie dieser extralange Schal mit einem unvergleichlichen Tragegefühl. Die grobe Strickart und die Fransen wirken modisch und doch zeitlos, und werten jedes Ihrer Winter-Outfits auf.

290 Gramm leicht. Dabei außergewöhnlich weich und wärmend.

Kein Vergleich zu herkömmlichen Wollschals: Kaschmir hält sechsmal wärmer und hat besonders feine Fasern, wodurch Ihr Schal nie kratzt und kaum fusselt. Der Seidenanteil sorgt für zusätzlichen Glanz und ein angenehmes, hautschmeichelndes Tragegefühl.

Miss 215 x 40 cm (ohne Fransen). Farbe: Hellgrau-meliert. 75 % Kaschmir, 25 % Seide. Handwäsche.

• **Luxus-Grobstrickschal** Nr. 362-230-71 € 299,-

Fragen und Beratung

Tel. 05574-803 51

(Mo.- So.: 08:00-22:00 Uhr, zum Ortstarif)

Kaum eine Jeans lässt Ihren Po knackiger aussehen als die „Bottom up“ von Liu Jo Jeans, Italien.

Bereits seit 2008 ist die Bottom up-Jeans fester Bestandteil in den Kollektionen des 1995 gegründeten, italienischen Modelabels. Jede Saison neu interpretiert in Schnittführung und Design, begeistert das optische Po-Lifting durch raffinierte Platzierung der Abnäher und Gesäßtaschen immer wieder aufs Neue.

Lässig & dezent glamourös zugleich: verkürztes Bein, leicht verwaschenes Anthrazit-Grau, funkelnde Schmuck-Steinchen.

Verzierungen mit Steinchen und Nieten sind derzeit angesagter Jeans-Trend. Oft sind die Verzierungen jedoch etwas zu übertrieben und nicht unbedingt alltagstauglich. Nicht so bei dieser Jeans – die unregelmäßig verstreuten, grauen Steine funkeln harmonisch Ton in Ton und verleihen ihr einen edlen Touch.

Besonders mit Pumps wirken die Beine durch die verkürzte 28er-Länge umwerfend lang und gestylt mit eleganter Seidenbluse entsteht ein edles Outfit für den Abend. Sneaker und Oversized-Pullover ergänzt die Jeans ebenso perfekt zum legeren Freizeit-Look.

Regular Waist mit normaler Bundhöhe, schmalem Bein in verkürzter Länge. Farbe: Anthrazit. 84 % Baumwolle, 14 % Polyester, 2 % Elasthan. Handwäsche. Enthält nichttextile Teile tierischen Ursprungs.

• **Liu Jo Bottom up-Jeans Sparkling Grey**
€ 159,95



FC Größe	Hersteller-Größe	Nr.
34/36	27	361-104-71
36	28	361-106-71
38	29	361-107-71
38/40	30	361-108-71
40	31	361-109-71
40/42	32	361-110-71
42	33	361-111-71

FC Größe entspricht Maßtabelle (siehe vorletzte Katalogseite)



Janice & Jo
High-Low-Bluse
Seite 41.

Candice Cooper Slip-on-Sneaker:
www.fashion-classics.at Suche
nach Bestellnr. 354-674 oder
Tel.: 0810-900 696.

Die beidseitig schicke unter den wendbaren Lederjacken: Ton in Ton aus weichem Lammnappa und wasserabweisendem Nylon-Stepp.

Eleganter Schnitt. Angenehm wärmendes Padding. Von OCONI.

Wendbare Lederjacken sind mittlerweile keine Seltenheit mehr. Was jedoch selten ist: ein eleganter, moderner Kasten-Schnitt mit Kragen und ausgestellten Ärmeln – und dazu eine Nylon-Stepp-Seite, die zwar casual, aber ebenfalls clean und elegant wirkt. Und nicht zu sportiv wie bei den meisten Blouson-Varianten. **Stilvolles, minimalistisches Design in klassischem Schwarz.**

Der Kragen ist beidseitig aus Leder. Schlichter Stil mit Nahttaschen, geradem Zwei-Wege-Reißverschluss und weitenregulierenden Druckknöpfen an den Ärmeln zum Schutz vor Wind und leichtem Regen.

Vielseitig kombinierbar – edler Nappa-Look oder lässig-eleganter Stepp-Look.

Durch die wandelbare Optik ist die Jacke ein echtes Kombinationstalent und daher auch ein wertvoller Platzsparer auf Reisen. Die Lederseite passt gut zu feineren Outfits am Abend, die wasserabweisende Nylon-Seite im Rautenmuster zu legeren City-Stylings. Durch die leichte, wärmende Polsterung kann die Jacke auch an kühleren Tagen getragen werden und ist das ganze Jahr über einsatzbereit.

Kurzer, gerader Schnitt. Länge in Gr. 38: 56 cm. Farbe:

FC Größe	Nr.
36	357-445-71
38	357-446-71
40	357-447-71
42	357-448-71
44	357-449-71
46	357-450-71

*Schwarz. Lammnappa-Leder.
Futter: 100 % Polyamid.
Padding: 100 % Polyester.
Spezialreinigung. Exklusiv bei
Fashion Classics.*

• **OCONI Lammnappa/
Nylon-Wendejacke
€ 599,-**

*FC Größe entspricht Maßtabelle
(siehe vorletzte Katalogseite)*



Tragekomfort und Stauraum wie bei einer lässigen Hobo-Bag, aber viel eleganter: die extravagante Croissant-Bag.

Aus geschmeidig softem, vegetabil gegerbtem Lammnappa und zum sehr erfreulichen Preis – vom deutschen Luxury-Taschenlabel Les Visionnaires.

Die elegante Form mit einem Hauch gemütlichem Slouchy-Style ist zum großen Taschen-Favoriten avanciert. Ein hochwertiges Modell zu finden, nicht zum horrenden Designer-Preis, ist gar nicht so einfach, aber möglich ... Diese Kreation einer Croissant-Bag von Les Visionnaires bietet durch ihre vollendete, abgerundete Form und das geschmeidige Leder ein noch komfortableres Tragegefühl als viele andere Modelle.

Das knautschweiche Lammnappa schmiegt sich sanft an.

Erstklassige Qualität, dafür steht das deutsche Taschenlabel. Die selektierten Häute stammen aus Neuseeland, sind Nebenprodukt aus der Lebensmittelindustrie und vegetabil gegerbt. Griff und Body der Tasche bestehen aus nur einem Stück Leder. Markenzeichen von Les Visionnaires ist der Futterstoff aus rosafarbenem, recyceltem Polyester. Hauptfach mit Reißverschluss, 3 Steckfächer, ein Kreditkartenfach und ein seitliches Reißverschluss-Innenfach.

*Lammnappa-Leder. Futter aus recyceltem Polyester. Farbe: Schwarz. Maße
48 x 30 x 17 cm (B x H x T).*

• **LES VISIONNAIRES Croissant-Tasche** Nr. 352-935-71 € 249,-



Der edle Blazer aus butterweichem Lammnappa: Eleganter Klassiker. Und aktuelles Must-have.

Umweltfreundlich mit Olivenblatt-Extrakt gegerbt. Von OCONI.

Der Lederblazer ist ein zeitloser Mode-Klassiker, der durch den aktuellen Lederjackett-Trend und das 90er-Revival jetzt wieder in den Fokus rückt. Doch nur wenige sind so elegant, so fein strukturiert wie dieses Modell aus edlem Lammnappa. **Geschmeidig weich und überraschend flexibel: Nur die besten Rohfelle werden verwendet.**

Im Vergleich zu üblichen Rind- oder Schweineledern, die eine Dicke von über 1 mm aufweisen, ist Lammnappa wesentlich dünner. Mit einer Stärke von nur 0,6 - 0,7 mm erreicht es fast die Feinheit von Rentierleder. Die erhabene Oberfläche entsteht durch das Glätten und Walzen nach dem Gerben.

Die umweltfreundliche Alternative: mit Laub aus der Olivenöl-Produktion gegerbt.

Insbesondere die herabfallenden Blätter der Olivenbäume kommen als Gerbstoffe zum Einsatz. Früher wurden diese Blätter einfach entsorgt, doch dank innovativer Technologie finden sie nun Verwendung. Das Ergebnis ist ein hochwertiges Leder, das herkömmlich mit Chrom gegerbten Häuten in nichts nachsteht.

Passt zu Jeans und T-Shirt, dank schmalem Revers aber auch zu festlichen Anlässen.

Zwei Pattentaschen und eine Brusttasche bieten ausreichend Stauraum für Handy und Brieftasche. Zwei Innentaschen, eine mit Knopf und eine mit Reißverschluss.

Bequeme, zeitgemäß körpernahe Form. Farbe: Schwarz. Obermaterial: Lammnappa-Leder. Futter: 54 % Polyester, 46 % Viskose. Leder-Spezialreinigung. Exklusiv bei Fashion Classics.

- **OCONI Lammnappa-Blazer € 499,-**

FC Größe	Nr.
48	356-336-71
50	356-337-71
52	356-338-71
54	356-339-71
56	356-340-71
58	356-341-71
60	356-342-71

FC Größe entspricht Maßtabelle (siehe vorletzte Katalogseite)



Mode-Revival für den Dandy-Chic: der zeitlos-edle Boot, der zu (fast) jedem Outfit passt.

Gefertigt vom deutschen Schuh-Spezialisten Werner, seit 1911.

Die Kombination aus schlichtem Design und hochwertiger handwerklicher Fertigung machen diesen Dandy Boot zu einem echten Highlight.

Das butterweiche Nappaleder stammt aus Deutschland und ist pflanzlich gegerbt.

Zudem ist es IVN-Naturleder-zertifiziert (Internationaler Verband der Naturtextilwirtschaft, 9001), was garantiert, dass es umweltfreundlich

produziert wurde. Das weiche Kalbleder-Futter macht Ihren Boot besonders atmungsaktiv und sorgt dafür, dass auch bei längeren Spaziergängen oder Stehzeiten keine unangenehmen Druckstellen entstehen.

Mit rutschhemmender, stoßdämpfender, kälteisolierender Gummi-Laufsohle.

Dadurch ist Ihr Boot auch bei widrigen Wetterbedingungen ein zuverlässiger Begleiter. Reißverschluss und die Zuglasche am hinteren Schaftabschluss erleichtern das An- und Ausziehen.

Farbe: Schwarz. Obermaterial, Futter und Decksohle: Leder. Laufsohle: Gummi.

- **Dandy-Boot € 259,-**



Schuh-Größe	Nr.
41	235-695-71
42	235-696-71
43	235-698-71
44	235-699-71
45	235-700-71
46	235-701-71

Feiner geht's nicht.

Der Feinstrick-Rolli aus hauchzarter, tasmanischer Merinowolle – in seltenem 30-Gauge-Verfahren gestrickt.

Nur Kaschmir ist vergleichbar fein. Mit nur 17,5 Mikron Durchmesser ist tasmanische Merinowolle in der Superfine-Qualität gut 20 % filigraner als gewöhnliche Merinowolle (19 bis 23 Mikron). Das macht diesen Strickrolli hauchzart und leicht, dabei vollkommen kratzfrei und elegant. Er passt unters Sakko, zur Tuchhose und zum feinen Anzug. Und ist auf Reisen genauso ideal wie im Büro, da (außer im Hochsommer) nie zu warm.

Extrem feines, faltenfreies und pillingarmes Maschenbild. Luxuriöser Griff dank 30-Gauge-Strick.

Nur wenige Stricker weltweit beherrschen das aufwändige und sehr komplizierte 30-Gauge-Strickverfahren. Dabei werden 30 Nadeln pro Inch verwendet, im Gegensatz dazu ist normaler „Feinstrick“ mit nur 21 Gauge fast schon grob. Und die empfindlichen Strickmaschinen akzeptieren nur engelsaarfeine Merino-Schurwolle – alles andere brächte sie zum Stillstand.

Gerade Passform, mit gerippten Bündchen. Länge in Gr. 50: 70 cm. 100 % Schurwolle. Maschinenwaschbar. Hergestellt in Italien. Exklusiv bei Fashion Classics.

FC Größe	Hersteller-Größe	Schwarz	Royalblau	Grau
48	M	353-858-71	353-850-71	353-743-71
50	L	353-859-71	353-851-71	353-744-71
52	XL	353-860-71	353-852-71	353-745-71
54	XXL	353-861-71	353-853-71	353-746-71
56	3XL	353-863-71	353-855-71	353-747-71
58	4XL	353-864-71	353-856-71	353-748-71
60	5XL	353-865-71	353-857-71	353-749-71

FC Größe entspricht Maßtabelle (siehe vorletzte Katalogseite)

- Junghans 1954 Superfine-Strickrolli € 169,95

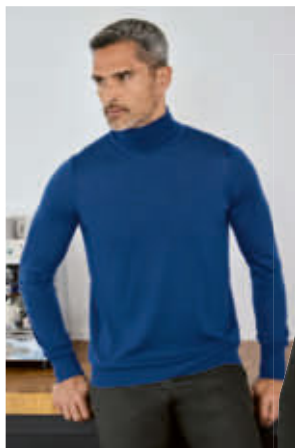

Komfort und Eleganz perfekt kombiniert: die Woll-Flanellhose für jeden Anlass.

Weniger knitteranfällig und sogar UV-geschützt. Von Hosen-Spezialist g1920.

Bequem und doch elegant, dabei praktisch und denkbar unkompliziert: Nur wenige Hosen vereinen diese Eigenschaften so gekonnt wie diese außergewöhnliche Wollhose. Der Stoff ist sanft zum Flanell angeraut, was ihn wunderbar weich und wärmend macht. Elasthan sorgt für reichlich Bewegungsfreiheit.

Enorm strapazierfähig und angenehm atmungsaktiv durch seltenen Ceramica®-Anteil.

Dank zugesetzter, mikroskopisch kleiner Tonminerale reflektiert die High-Tech-Faser überdies schädliche UV-Strahlung – ein zusätzlicher Schutz für Ihre Haut. Durch Ceramica® bleibt Ihre Hose zudem tadellos knitterfrei und ist so nach Waschen und Trocknen gleich wieder einsatzbereit. Mit Gürtelschlaufen und diskretem Dehnbund auf der Rückseite. Zwei Seiten- und zwei Gesäßtaschen.

Bequeme, zeitgemäß schlanke Flat-Front-Form. Schrittlänge in Gr. 50: 82 cm. Fußweite: 35,5 cm. 50 % Wolle, 34 % Polyester, 15 % Viskose, 1 % Elasthan. Maschinenwaschbar.

- g1920 Ceramica-Wollhose € 159,95

FC Größe	Hersteller-Größe	Navy	Anthrazit
25	36/30	356-446-71	360-748-71
26	38/32	356-447-71	360-749-71
27	40/32	356-448-71	360-900-71
28	42/32	356-449-71	360-901-71
29	44/32	356-450-71	360-902-71
30	46/32	356-452-71	360-903-71
48	33/32	356-453-71	360-904-71
50	34/32	356-454-71	360-905-71
52	36/32	356-455-71	360-906-71
54	38/34	356-456-71	360-907-71
56	40/34	356-457-71	360-908-71
58	42/34	356-458-71	360-909-71
60	44/34	356-459-71	360-910-71
98	33/34	356-460-71	360-911-71
102	35/36	356-461-71	360-912-71
106	36/36	356-462-71	360-913-71

FC Größe entspricht Maßtabelle (siehe vorletzte Katalogseite)

Tailienhoch oder lässig auf der Hüfte: diese Wide-leg-Hose kann beides.

**Flexible Bundlösung. Weicher Flanell.
Klassischer Nadelstreifen. Von st. Ann.**

Wide-leg-Hosen mit hohem Bund gehören zu den angesagten Hosenformen, haben aber auch ihre Tücken: Sie stehen schon mal unschön am Rücken ab. Schwierig ist es die richtige Größe zu finden, da diese dann in der Taille passt, aber zu klein an den Beinen und am Po ist. Bei dieser Hose ist das kein Problem:

Durch das in den Bund eingearbeitete, elastische Band passt sie sich perfekt an – an Taille und Hüfte.

Es kann beidseitig durch einen Knopf verstellt werden und variiert somit die Bundweite. Komfortabler und gemütlicher geht es kaum – bei einer stilvollen Flanell-Nadelstreifenhose. Und es macht sie zum vielseitigen Allround-Talent: Zum eleganten, schicken Look mit Bluse und Pumps passt sie ebenso gut wie zum lockeren, lässig-sportiven Style mit Sneakern und Shirt.

Flauschiger, anschmiegsamer Flanell mit 30 % Viskose.

Die hochwertige, sanft wärmende Mischung aus Polyester und Viskose ist kuschelweich, sieht edel aus, knittert kaum, ist robust und beult nicht aus.

Die Premium-Linie st. Ann des Traditionsunternehmens Stehmann profitiert von der Expertise und langjährigen Erfahrung in der Fertigung von Damenhosen seit 1971.

Bequemer Schnitt mit weitem Bein. Schrittlänge in Gr. 38: 80 cm. Fußweite: 56 cm. Farbe: Anthrazit. Melange mit cognacfarbenen Streifen. 70 % Polyester; 30 % Viskose. Maschinenwaschbar.

- **st. Ann Flexible Wide-leg-Nadelstreifenhose**
€ 149,95

FC	
Größe	Nr.
34	361-057-71
36	361-058-71
38	361-059-71
40	361-140-71
42	361-141-71
44	361-142-71
46	361-143-71

FC Größe entspricht Maßtabelle (siehe vorletzte Katalogseite)

Jedes Teil die handgefärbte Sto

Atmungsaktiv und Feuchtig

Das aufwändige Tie-Dye-Verfahren macht diese Stola aus Bambus-Viskose zu einem wertvollen handgefärbten Unikat. Dafür wird der Stoff an mehreren Stellen abgeknotet, in verschiedene Farbbäder getaucht und zusätzlich mit der Sprühpistole bearbeitet. So fällt der Verlauf immer etwas anders aus.

Bambus-Viskose absorbiert 3- bis 4 mal mehr Feuchtigkeit als Baumwolle.

Dabei ist Ihre seidig glänzende Stola genauso atmungsaktiv und luftig, antistatisch und farbecht, was sie zur idealen Begleiterin für jede Jahreszeit macht.



Lorena Paggi Sling-Pumps:
www.fashion-classics.at
Suche nach Bestellnr. 355-804
oder Tel.: 0810-900 696.

ein kunstvolles Unikat: la aus seidiger Bambus-Viskose.

keit ausgleichend. Made in Italy. Von Ancini.

Klassische Stola-Form. Misst 190 x 90 cm (L x B). Farbe: Grau/Beige. 100 % Viskose. Maschinenwaschbar. Hergestellt in Italien.

- **Ancini Bambus-Stola**
Nr. 361-302-71
€ 99,95



Schick wie eine elegante Seidenbluse, aber viel unkomplizierter und alltagstauglicher.

Aus feinem Viskose-Krepp. Und mit vielseitigem, modernem High-Low-Saum. Von Janice & Jo.

Optisch steht sie klassischen Seidenblusen in nichts nach. Dabei ist sie aber weitaus unkomplizierter. Dafür sorgt das feine, weich fließende Viskose-Kreppmaterial.

Atmungsaktiv, hautschmeichelnd, nahezu knitterfrei. Und problemlos maschinenwaschbar.

Ganz ohne lästiges Bügeln (auch perfekt für den Reisekoffer) ist diese Bluse schnell wieder einsatzbereit. Und im Gegensatz zu pflegeleichten Polyester-Blusen, in denen man trotz der Leichtigkeit schnell schwitzt, fühlt man sich mit dieser immer angenehm frisch. Der feingewebte Viskose-Kreppstoff ist ein erklärtes Lieblingsmaterial des französischen Trend-Labels. In seiner Heimat hat sich Janice & Jo längst auch als Blusenspezialist etabliert.

Der modische und gleichzeitig praktische

High-Low-Saum macht sie zum Allrounder für unzählige Gelegenheiten.

Sie ist universell und das Einsatzspektrum reicht von seriösen Business- bis hin zu lässigem Freizeit- und edlen Abend-Outfits. Durch den geraden Schnitt und die seitlichen Schlitzes fällt sie optimal, wenn man sie lässig nur vorne in die Hose oder den Rock steckt. Ganz reingesteckt wirkt sie wie eine stilvolle, klassische Bluse. Kragen mit Button-down-Knöpfen, schmale Manschetten.



*Gerader Schnitt, hinten länger.
Geknöpfte Ärmelmanschetten. Länge in Gr. 38: 73 cm. Farbe: Weiß. 100 % Viskose. Maschinenwaschbar. Enthält nichttextile Teile tierischen Ursprungs (Knöpfe).*

- **Janice & Jo High-Low-Bluse**
€ 149,95

FC Größe	Nr.
34	361-757-71
36	361-759-71
38	361-830-71
40	361-831-71
42	361-832-71
44	361-833-71
46	361-834-71

FC Größe entspricht Maßtabelle (siehe vorletzte Katalogseite)

- 1 QR-Code scannen
- 2 Bestellnummern eingeben
- 3 Bestellung absenden



Schwer zu finden: der schlanke, leichte unter den angesagten Grobstrick-Pullovern.

Aus Baby-Alpaka mit Pima-Baumwolle und Polyamid.

Die perfekte Mischung macht's: Kostbares, gekämmtes Baby-Alpaka bringt wohlige Wärme und anschlussam weichen Tragekomfort. Feine, handgepflückte Pima-Baumwolle aus Peru sorgt dafür, dass Ihr Pullover nicht zu voluminös wird – und nicht zu warm für beheizte Räume. Die Polyamid-Beimischung minimiert das Gewicht und verhindert Ausleiern.

Das Zopfmuster ist flach gestrickt und wirkt doch verblüffend plastisch.

Reduziert auf das Vorderteil, bleibt die Silhouette schlank und der Pullover trägt nicht unvorteilhaft auf. Links-Links-Strick in den übrigen Partien macht den Grobstrick-Charakter perfekt. Gerippte Ärmelbündchen. Gekettelter Saum. Rundhalsausschnitt.

Gerade, kurze Kastenform. Länge in Gr. 38: 56 cm. Farbe: Hellgrau. 66 % Alpaka, 24 % Baumwolle, 10 % Polyamid. Handwäsche. Exklusiv bei Fashion Classics.

- **Alpaka-Grobstrickpullover Slim Line** € 189,95

FC Größe	Hersteller-Größe	Nr.
36	S	320-520-71
38	M	320-521-71
40	L	320-522-71
42	XL	320-524-71
44	XXL	320-525-71
46	3XL	320-526-71

FC Größe entspricht Maßtabelle (siehe vorletzte Katalogseite)



Fit fürs Training. Schick beim Spontanesuch. Bequem auf dem Sofa. Ein Anzug.

Edel, sportlich und sehr komfortabel.

Sportdress ist edel, auch auf der Straße. Aber längst nicht jeder Sportdress eignet sich für den Außenauftritt und den Sport gleichermaßen gut. Dieser schon. Und: er ist auch noch bequem auf dem Sofa.

Betont schlicht und zeitlos schick.

Die gerade geschnittene Jacke hat feine Steppnähte und zwei bequeme Seitentaschen. Der durchgehende Reißverschluss ist mit einer Paspelierung aus Baumwollcanvas unterlegt. Der Taschenbeutel der Hose zeichnet sich durch das feine Material nicht ab. Die Hose fällt lässig weit und hat einen bequem breiten Gummizug-Bund mit Tunnelzug im Streifendessin.

Der weiche Baumwoll-Jersey hat eine samtige Oberfläche und ist besonders formstabil – auch noch nach vielen Wäschen.

Der Anzug ist herrlich behaglich und ideal auch beim Warm-Up. Strapazierfähig und atmend folgt er bequem jeder Bewegung – egal, ob Sie sich auf der Couch ausstrecken oder auf dem Laufband joggen.

Gerade geschnittene Jacke mit lässig weiter Hose. Farbe: Navy. Länge Jacke in Gr. 50: 70 cm. Gesamtlänge Hose: 83 cm. Aus 95 % Baumwolle, 5 % Elasthan. Maschinenwaschbar.

- **Loungewear-Anzug € 169,95**

FC Größe	Nr.
46	353-531-71
48	353-533-71
50	353-534-71
52	353-535-71
54	353-536-71
56	353-537-71
58	353-538-71

FC Größe entspricht Maßtabelle (siehe vorletzte Katalogseite)

So stilvoll sind die we

Luftiger Batist aus Baumwolle und Viskose. Ed

Ein Nightshirt, das so angezogen wirkt und Sie auch bei Mußstunden auf der Couch oder beim gemütlichen Sonntagsfrühstück geschmackvoll kleidet, ist nur schwer zu finden: Die Marke Ralph Lauren gilt als Inbegriff des amerikanischen Preppy-Styles – dem gepflegten „Old School“-Freizeit-Look der College-Studenten namhafter US-Elite-Unis.



Neues Wohlfühlklima So weich, leicht und wärmend

Made in Austria von Magic

Das herrlich leichte Haar des Yaks gehört zu den kostbarsten Naturfasern der Welt. Durch seine feine Faserstruktur fühlt es sich schmiegsam weich an und wärmt besonders gut. Und da Yak-Wolle mehr als 30 % ihres Eigengewichts an Feuchtigkeit aufnehmen kann, hält sie Ihre Füße auch stets angenehm trocken. Dabei ist sie trotz ihrer Zartheit erstaunlich strapazierfähig.

In einem aufwändigen Verfahren aus einem Stück nahtlos gefilzt und in Form gebracht.

Die Wolle wird zunächst in einem natürlichen Verfahren mehrfach



nigsten Nightshirts.

ler Preppy-Style von Ralph Lauren, New York.

Atmungsaktive Baumwolle und weich fließende Viskose machen Ihr Nightshirt so angenehm.

Durch die leichte, feinfädige Batist-Webart erinnert der kühlende Stoff in Aussehen und Griff an Leinen, ist aber wesentlich knitterärmer. ¾-Ärmel mit gedoppelter Manschette. Aufgesetzte Brusttasche mit eingesticktem Monogramm.

Bequem weiter Nachthemden-Schnitt. Länge in Gr. 38: 91 cm. Farbe: Weiß. 60 % Baumwolle, 40 % Viskose. Maschinenwaschbar.

- **Ralph Lauren White Nightshirt**
€ 89,95

FC Größe	Hersteller-Größe	Nr.
38	M	339-790-71
40	L	339-791-71
42	XL	339-792-71

FC Größe entspricht Maßtabelle (siehe vorletzte Katalogseite)



dank edler Yakwolle: sind Hausschuhe nur selten.

felt by Stegmann.

gekocht, bis sie extrem verdichtet ist. Anschließend wird der Filz in einem Stück nahtlos in Schuhform gewalkt. So passt sich der weiche Stiefel Ihrem Fuß perfekt an. Seitenschlitze und Lederlasche am Fersenschaft erleichtern den Einstieg.

Kein Farbstoff beeinträchtigt den Genuss.

Das vielseitige, dunkle Grau-Braun ist die Original-Farbe des Yak-Haars und völlig naturbelassen. Mit herausnehmbarem, anatomisch geformtem Leichtkork-Fußbett und leichter, flexibler und rutschfester Leder-Laufsohle.

Farbe: Grau-Braun.

Obermaterial, Futter und Decksohle: Yak. Laufsohle: Leder. Hergestellt in Österreich.

- **Magiefelt Yak-Filzstiefel**
€ 89,95

Schuh-Größe	Nr.
37	341-657-71
38	341-658-71
39	341-659-71
40	341-660-71
41	341-661-71
42	341-662-71
43	341-663-71
44	341-664-71
45	341-665-71
46	341-666-71

Herrlich bequem. Trendgerecht strabentauglich. Und erfreulich erschwinglich.

Der Loungewear-Anzug vom belgischen Newcomer-Label HFor.

Seit Edel-Loungewear zum modischen Alltags-Look avanciert ist zahlen Sie dafür bei einigen Marken so viel wie andernorts für ein Designerkleid. Das junge belgische Label HFor ist ein Geheimtipp mit moderaten Preisen. Und die Qualität ist top. **Hautsympathisch. Atmungsaktiv. Leicht. Formstabil.**

Der Baumwollanteil sorgt für den weichen, natürlichen Griff und den angenehm luftigen Tragekomfort. Die technischen Fasern verhindern Farbverlust, Ausleiern und unschön ausgebeulte Knie.

Ein perfektes Ensemble – und zwei vielseitige Basics.

Locker sitzendes Rundhals-Sweatshirt mit langem Arm, gemusterten Bündchen und Seiten-Partien. Lässige Sweat-Hose mit Elastik-Bund, Zier-Knopfleiste und gemusterten Paspeln an den beiden Schubtaschen.

Shirt-Länge in Gr. 36/38: 57 cm. Hosen-Schrittlänge in Gr. 36/38: 79 cm. Farbe: Ivory/Rosé. Beide Teile aus 60 % Polyester, 40 % Baumwolle. Maschinenwaschbar.

- **HFor Sweatshirt** € 64,95

FC Größe	Hersteller-Größe	Nr.
34/36	XS	341-269-71
36/38	S	341-270-71
38/40	M	341-272-71
40/42	L	341-273-71
42/44	XL	341-274-71

- **HFor Sweat-Hose** € 64,95

FC Größe	Hersteller-Größe	Nr.
34/36	XS	341-264-71
36/38	S	341-265-71
38/40	M	341-266-71
40/42	L	341-267-71
42/44	XL	341-268-71

FC Größe entspricht Maßtabelle (siehe vorletzte Katalogseite)



Die bequeme und feminin-elegante unter den Biker-Lederjacken.

Premium-Qualität zum erfreulich günstigen Preis – von Studio AR.

Die Biker-Lederjacke ist aus der Fashion-Welt nicht mehr wegzudenken. Die meisten Modelle sind jedoch stark rockig angehaucht, oft mit Querreißverschluss und aus steifem Leder. Hier ist das erfreulich abgemilderte Modell in stilvollem, dezentem Design.

Schmales Revers. Schokobraun mit goldfarbenen Hardware-Details. Vertikaler Reißverschluss.

Dadurch wirkt diese Bikerjacke viel cleaner und schicker. Der warme Braunton kombiniert mit goldfarbenen Metall-Elementen wirkt edel und harmonisch.

Zartes Lammnappa mit dehnbaren Jersey-Einsätzen.

Durch die Einsätze an den Seiten und an den Ärmeln schmiegt sich die Jacke sanft an und macht jede Bewegung bequem mit. Das softe Lammnappa-Leder erhält durch ein von Hand aufgetragenes Wax-Coating einen gleichmäßigen, glatten Look.

Style-Upgrade für viele unterschiedliche Outfits.

Ob zu simplen Jeans- und T-Shirt-Kombinationen, zur lässigen Chino mit Bluse oder zum feminin-verspielten Blümchenkleid mit Boots – die Jacke rundet jedes Outfit ab und ist dank des Farbtons besonders kombinierfreudig.

Von Studio AR.

Die neue Linie der Brüder Aykaz richtet sich an die modisch orientierte Leder-Liebhaberin mit hohem Anspruch an Qualität und Passform. Und das zu einem sehr angenehmen Preis.

Kurzer taillierter Schnitt mit zwei Reißverschlusstaschen. Länge in Gr. 36/38: 56 cm. Farbe: Schokobraun. Leder. Futter: 100 % Polyester. Spezialreinigung.

- **Studio AR Biker-Lederjacke € 249,-**



FC Größe	Hersteller-Größe	Nr.
34/36	36	351-520-71
36/38	38	351-521-71
38/40	40	351-522-71
40/42	42	351-523-71
42/44	44	351-524-71
44/46	46	351-525-71

FC Größe entspricht Maßtabelle (siehe vorletzte Katalogseite)

Die beliebten, klassisch schwarzen Schnürboots – in ihrer wohl luxuriösesten Form.

Hochwertig „Goodyear welted“. Von Cordwainer – made in Spain.

Nur ganze wenige Schuhe in modernen Designs sind hochwertig rahmengenäht. Und auf dem gesamten Weltmarkt ist die Anzahl aller rahmengenähten Schuhe unter 1 %. Diese schwarzen Schnürboots sind somit ein seltener Glücksfall.

Kein langes Einlaufen notwendig: mit lederüberzogener, gepolsterter Decksohle.

Durch die Goodyear-Flex-Sohle ist der Schuh um ein Vielfaches flexibler und langlebiger, und ermöglicht ein ermüdungsfreies Gehen. Und bei diesen Boots entfällt sogar ein kleiner, anfänglicher Nachteil: Oft besitzen Goodyear-Schuhkonstruktionen eine harte Decksohle und kein Fußbett, sodass man sie einlaufen muss. Diese Boots hingegen besitzen eine gepolsterte Decksohle, die mit Leder überzogen ist und somit ab dem ersten Tag für ein komfortables Tragegefühl sorgt. Auch das samtig zarte Innenfutter besteht aus Kalbleder und umschließt weich und behaglich den Fuß. Die besonders leichte Gummilaufsohle sorgt für guten Grip auch auf nassem Untergrund.

Mit der Zeit immer schöner und charaktvoller.

Mit jedem Tragen werden diese Stiefel individueller, das feine Leder bildet eine einzigartige Patina. Der seitliche Reißverschluss erleichtert das Rein- und Rausschlüpfen. Die Schafthöhe ist optimal für alle Looks – ob zu Kleidern, Röcken und Shorts, Leggings, Cropped Hosen, Röhren- und Straight-Jeans, ...

Absatzhöhe: 3,5 cm. Schafthöhe: 19 cm. Obermaterial, Futter und Decksohle: Kalbleder. Laufsohle: Gummi. Farbe: Schwarz. Hergestellt in Spanien.

- **Cordwainer Schnürboots € 299,-**

Schuh-Größe	Nr.
36	358-295-71
37	358-296-71
38	358-297-71
39	358-298-71
40	358-299-71
41	358-310-71





**Schmeichelhafter Schnitt.
Kofferfreundliches Material.
Guter Preis.**

**Das Jersey-Kleid vom Kleiderspezialisten:
KD-Klaus Dilkraht, Düsseldorf.**

Der perfekte Schnitt wurde seit 1996 vielfach erprobt und mehrfach optimiert. Er schmeichelt jedem Figurtyp, in jeder Konfektionsgröße. Die fließende A-Linie mit der hoch angesetzten Empiretaille und der Knoten-Raffung betont wunderbar die Vorzüge der weiblichen Figur. Kleine Problemzonen hingegen werden geschickt kaschiert.

Soft. Weich. Leicht. Anschmiegsam. Waschbar.

Der zarte Viskose-Jersey ist ein echtes Wohlfühlmaterial. Das Kleid schmiegt sich perfekt an Ihren Körper, kneift nirgends und lässt Ihnen viel Bewegungsfreiheit. Unempfindlich gegen Knitterfalten, kommt es auf Reisen direkt ausgehertigt aus dem Koffer. Das eingearbeitete Unterkleid verhindert, dass sich Wäschekonturen abzeichnen. Der Preis ist für die hochwertige Qualität äußerst günstig. Und dazu sparen Sie auch noch die teure Reinigung.

Bequemer, figurschmeichelnder Schnitt mit 3/4-Ärmeln. Länge in Gr. 36: 98 cm. Farbe: Ecru/Schwarz. 95 % Viskose, 5 % Elasthan. Maschinenwaschbar.

FC Größe	Nr.
34	355-845-71
36	355-846-71
38	355-847-71
40	355-848-71
42	355-849-71
44	355-850-71

FC Größe entspricht Maßtabelle (siehe vorletzte Katalogseite)

- **KD Jersey-Kleid Abstract Flowers € 149,95**



**Top Qualität von
Oroblù, Italien.**

**Blickdichte Strumpfhosen
– durch 10 % Elasthan
hochelastisch.**

Diese Strumpfhose schmiegt sich samtweich und faltenfrei an Ihren Körper, wie eine zweite Haut. Die seidige Oberfläche schimmert edel und ist außergewöhnlich glatt – kein Vergleich zu stumpfem Material, an dem der Rock gerne „hochklettern“ und die Nägel leicht hängen bleiben. Egal wie stark Sie die Strumpfhose dehnen, die Farbe bleibt überall gleichmäßig und bildet keine unschönen „Wolken“. Für eine blickdichte Strumpfhose solcher Qualität zahlen Sie sonst leicht 30,- € und mehr. Mit unsichtbarer Sandalettferse, dadurch auch für offene Schuhe gut geeignet.

50 den. Aus 90 % Polyamid, 10 % Elasthan. Handwäsche.

- **Oroblù Colour-Tights € 17,95**



FC Größe	Hersteller-Größe	Anthrazit	Orange
36-40	S/M	351-019-71	346-897-71
42-46	L/XL	351-060-71	346-898-71



FC Größe	Hersteller-Größe	Schwarz	Navy
36-40	S/M	351-063-71	351-061-71
42-46	L/XL	351-064-71	351-062-71

FC Größe entspricht Maßtabelle (siehe vorletzte Katalogseite)

Made in Italy: der Wollschal 2.0. Von Abstract.

**Zwei kombinierfreudige Wendeseiten.
Perfekte Wärmeleistung
dank Valtherm-Wattierung.**

Mit seiner luxuriösen Materialmischung, seiner herausragenden Wärmeleistung und seiner cleveren Wendefunktion ist dieser Wollschal ein Must-Have-Accessoire für die kälteren Tage des Jahres: Er vereint Komfort, Wärme und Vielseitigkeit mit einem einzigartigen Design.

Die Valtherm-Wattierung im Inneren des Schals verstärkt die Wärmeleistung noch zusätzlich.

Selbst an kalten Tagen haben Sie es warm und gemütlich: Die Wattierung verfügt über eine einzigartige Wabenstruktur, die Körperfeuchtigkeit schnell nach außen transportiert. Trotz ihrer Leichtigkeit bietet sie eine hervorragende Wärmeisolierung.

Dank des Doubleface-Designs tragen Sie Ihren Schal auf zwei unterschiedliche Arten.

Ganz gleich, ob Sie einen eleganten oder einen lässigeren Look bevorzugen, dieser extralange Schal passt sich Ihren Bedürfnissen jederzeit an: Eine Seite besteht aus recyceltem Nylon, das modern und edel aussieht. Der Wolle-Modal-Mix auf der Wendeseite wirkt dagegen klassisch zeitlos.

Das Accessoires-Label Abstract wurde 2014 von der Designerin Anna Molteni gegründet.

Abstract legt großen Wert auf Qualität, Nachhaltigkeit und Stil, und dieser Schal ist ein weiteres Meisterwerk, das diese Prinzipien verkörpert.

*Mit praktischer Schlaufe. Misst 205 x 23 cm.
Farbe: Creme. 100 % Nylon, Wendeseite 89 %
Wolle, 11 % Modal. Futter 100 % Polyester.
Reinigung. Hergestellt in Italien.*

- **Wattierter Doubleface-Schal**
Nr. 357-264-71
€ 129,95



Selten ist Funktion so schick.

**Wasser- und winddichtes,
atmungsaktives Softshell-Material.
Dänisches Design. Von Ilse Jacobsen.**

Meist muss man sich zwischen modischem Chic und bequemer, praktischer Kleidung entscheiden. Doch der dänischen Designerin Ilse Jacobsen ist es gelungen, beides meisterhaft zu verbinden. Der modisch geschnittene Raincoat aus Softshell weist Wind und Regen ab – auch an den getapten Nähten. Dennoch bleibt er atmungsaktiv. Das leicht elastische Gewebe ermöglicht den feminin schlanken Schnitt, ohne einzuengen. So modebewusst verarbeitet eignet sich das ursprüngliche Sportswear-Material auch für den Weg ins Büro, den Shoppingbummel in der City und die Reise.

Innen kuschelig weicher Mikrofleece, der nicht aufträgt.

Kommen Sie ins Schwitzen, wird Feuchtigkeit von der Haut weg nach außen transportiert. Dort kann sie rasch verdunsten. Figurbetonter, taillierter Schnitt mit rückwärtiger Gehfalte. Angeschnitte Regenkapuze mit Elastik-Kordelzügen und -stoppeln. Praktischer Zweizeige-Frontreißverschluss. 2 Reißverschluss-Schubtaschen. Reißverschluss-Geldfach auf dem linken Ärmel. Alle Reißverschlüsse sind wasserdicht gummiert.

*Feminin schlanker Schnitt.
Länge in Gr. 38: 85 cm.
Farbe: Schwarz. Obermaterial und Fleece-Futter: 94 %
Polyester, 6 % Elasthan.
Maschinenwaschbar.*

- **Ilse Jacobsen
Raincoat**
€ 255,-



FC Größe	Nr.
34	321-023-71
36	321-024-71
38	321-025-71
40	321-026-71
42	321-027-71
44	321-028-71
46	321-029-71

*FC Größe entspricht Maßtabelle
(siehe vorletzte Katalogseite)*



Feiner geht's nicht.

Diese ultraleichten Pullover von John Smedley passen in jede Handtasche.

Jetzt werden einige Ihrer bewährten Pullis in Vergessenheit geraten. Denn diese sind genauso vielseitig, weich und angenehm – aber leichter und eleganter. Die Pullis wiegen weniger als 200 Gramm. Und sie passen zur Jeans genauso wie zum Kostüm. Auf Reisen genauso ideal wie im Büro.

Aus seltenem 30-Gauge-Feinstrick.

Das extrem feine, gleichmäßige Maschenbild und der luxuriöse Griff sind unverwechselbar. John Smedley gehört weltweit zu den wenigen Strickern, die das aufwändige und sehr komplizierte 30-Gauge-Strickverfahren beherrschen. Dabei werden 30 Nadeln per Inch verwendet, im Gegensatz dazu ist normaler „Feinstrick“ mit nur 21-Gauge fast schon grob. Und die empfindlichen Strickmaschinen akzeptieren nur die engelshaarfeine Merino-Schurwolle neuseeländischer Schafe – alles andere brächte sie zum Stillstand. Fully-fashioned gestrickt behalten die Pullover über Jahre die Form. Selbst, wenn Sie sie fast täglich aus Ihrer Handtasche zaubern (anstatt sie immer „ordentlich zu falten“).

Modisch körpernaher Schnitt. Länge in Gr. 38: 59 cm. Rollkragen in der Farbe Schwarz, V-Ausschnitt in der Farbe Wollweiß. Aus 100 % Schurwolle. Maschinenwaschbar.

- **Handtaschen-Rolli**
€ 199,95

- **Handtaschen-Pulli, V-Ausschnitt**
€ 199,95

FC Größe	Hersteller-Größe	Nr.
36	S	345-610-71
38	M	345-611-71
40	L	345-612-71
42	XL	345-613-71
44	XXL	345-614-71

FC Größe entspricht Maßtabelle (siehe vorletzte Katalogseite)

FC Größe	Hersteller-Größe	Nr.
36	S	345-682-71
38	M	345-683-71
40	L	345-684-71
42	XL	345-685-71
44	XXL	345-687-71

FC Größe entspricht Maßtabelle (siehe vorletzte Katalogseite)



Kompakt, flexibel, bequem, robust: praktische Allround-Gummiboots für Schmuttelwetter.

Cleanes, skandinavisches Design zum guten Preis.
Von Green Comfort.

Als festes Auto-Equipment, Reisebegleiter oder zur regnerischen Gassi-Runde, ... in diese halbhohen Gummiboots schlüpfen Sie immer schnell und unkompliziert hinein, wenn die Füße trocken bleiben sollen. Und sie harmonisieren durch ihr minimalistisches Design zu allen Looks, vom Sport-Suit bis zum Business-Outfit. Und kein Hosenbein staucht oder engt unbequem ein.

Sehr flexibles Kautschuk-Gemisch, dennoch langlebig und robust.

Viele hohe Gummistiefel sind aus festem, starrem Gummi und nicht sonderlich bequem, besonders bei längeren Lauf-Strecken. Bei diesen stört kein zu hoher Schaft, und auch der verkürzte Schaft passt sich geschmeidig an.

Die komfortable, dauerelastische Einlegesohle nimmt immer wieder ihre Ursprungsform an.

Sie ist herausnehmbar und bietet optimale Stoßdämpfung und Schrittfederung. Die profilierte Laufsohle gibt sichere Bodenhaftung, auch auf unebenem, feuchtem Untergrund.

Schafthöhe: 20 cm. Absatzhöhe: 3 cm. Obermaterial: Kautschuk-Gemisch. Futter: Textil. Herausnehmbare Textil-Innensohle. Gummi-Laufsohle.

- **Green Comfort Flexible Gummiboots**
€ 74,95



Schuh-Größe	Schwarz	Oliv
36	359-344-71	359-350-71
37	359-345-71	359-351-71
38	359-346-71	359-352-71
39	359-347-71	359-353-71
40	359-348-71	359-354-71
41	359-349-71	359-355-71



Schützt vor Wasser, Wind und Kälte. Und wirkt dabei auch noch unverkennbar stilvoll.

**Der Jacken-Klassiker aus gewachster
Baumwolle. Made in England
von Peregrine, seit 1796.**

Eine strapazierfähige, wetterfeste Jacke, die nicht aus Synthetik besteht, ist nur schwer zu finden. Deshalb ist dieser ebenso funktionale wie stylische Klassiker aus dem altbewährten „British Millerrain Waxed Cotton“ ein besonderes Highlight.

Winddicht und wasserabweisend.

Der gewachste Baumwoll-Stoff isoliert die Körperwärme hervorragend und hält so auch an kälteren Tagen warm. Die spezielle Ausrüstung verleiht Ihrer Jacke einen kernigen, jetzt wieder modisch wichtigen Used-Look.

Weiches Twillfutter sorgt für mehr Komfort.

Die Ärmel sind mit Nylon-Futter ausgestattet, was das Reinschlüpfen erleichtert. Ein Halsriemen und ein Nackenbesatz aus weichem Fleece sorgen für zusätzlichen Schutz vor Wind und Kälte. Der Schlitz am Rücken gibt zusätzliche Bewegungsfreiheit. Drei Taschen verstauen wichtige Dinge, die Sie unterwegs brauchen.

Gerade Form. Länge in Gr. 50: 76 cm. Farbe: Braun. Obermaterial und Hauptfutter 100 % Baumwolle. Ärmelfutter 100 % Polyester. Reinigung.

- **Peregrine Waxed-Cotton-Jacke
€ 295,-**

FC Größe	Hersteller- Größe	Nr.
48	M	356-747-71
50	L	356-748-71
52	XL	356-749-71
54	2XL	356-750-71
56	3XL	356-751-71

FC Größe entspricht Maßtabelle (siehe vorletzte Katalogseite)

Viel eleganter als die lässigen Streetwear-Kappen, die man jetzt sieht.

**Das robuste, winterwarme Shetland-Képi.
Von Mayser, deutsche Hutmacherkunst seit 1800.**

Fast zwei Jahrhunderte lang war das Képi (hierzulande „Käppi“ genannt) die wichtigste Kopfbedeckung der französischen Armee und Gendarmerie. Inzwischen ist es zu einem eleganten, aber nach wie vor seltenen Klassiker der Mode geworden – denn es wirkt viel edler als übliche Army- oder Basecaps.

**Warm und strapazierfähig dank
Shetland-Wolle.**

Behutsames Aufrauen verleiht der feinen, leicht gekräuselten Oberfläche

Kopf- umfang in cm	Nr.
55	352-485-71
57	352-486-71
59	352-487-71
61	352-488-71

eine interessante Struktur und verbessert zudem die wärme-regulierenden Eigenschaften.

*Farbe: Grau/Rot kariert. 100 %
Wolle. Futter: 100 % Baumwolle.*

- **Mayser Shetland-Képi
€ 99,95**



FC Größe	Nr.
25	308-633-71
26	308-634-71
27	308-635-71
28	308-636-71
29	308-637-71
30	308-638-71
48	308-639-71
50	308-640-71
52	308-641-71
54	308-642-71
56	308-643-71
58	308-644-71
60	308-645-71
98	308-646-71
102	308-647-71
106	308-648-71

FC Größe entspricht Maßtabelle (siehe vorletzte Katalogseite)

Die bequeme Luxusjeans mit feinstem Kaschmir.

Eine Jeans wie diese werden Sie nur selten finden. Sie ist mit 8 % feinstem Kaschmir veredelt. Die interessante, dezente Waschung entsteht durch eine spezielle Färbung mit Endfinish. Das Ergebnis ist eine luxuriöse Jeans, die Sie sogar bürotauglich kombinieren können – perfekt z.B. mit Kaschmirsakko, weißem Hemd und Seidenkrawatte.

Moderner Five-Pocket-Schnitt. Softer Griff. Bequemer Komfortbund.

Man sieht dieser modernen Hose ihre Bequemlichkeit gar nicht an. Der Kaschmir-Anteil macht sie angenehm weich auf der Haut und der behagliche, dehnbare Bund sowie der Elasthan-Anteil sorgen für perfekten, bequemen Sitz. Auch nach häufigem

Waschen behält die Jeans ihren weichen Griff. In sehr dezent verwaschenem Blue Denim.

Five-Pocket-Schnitt. Schrittlänge in Gr. 50: 84 cm, Fußweite: 38 cm. 90 % Baumwolle, 8 % Kaschmir, 2 % Elasthan. Maschinenwaschbar. Farbe: Blau. Exklusiv bei Fashion Classics.

- **Bequeme Kaschmirjeans € 139,95**



Luxus zum kleinen Preis.

Das Langarm-Poloshirt aus handgepflückter (!), peruanischer Pima-Cotton.

Dieses Polohemd aus hochfeiner, peruanischer Pima-Cotton kostet nicht mehr als ein normales, gutes Polo. Aber es ist so weich und zugleich langlebig wie Sie es nur selten finden werden. Es entsteht aus erlesener, peruanischer Pima-Cotton. Diese seidig glänzende Baumwolle (auch „Seide Südamerikas“ genannt) gedeiht nur in den klimatischen Bedingungen Perus richtig gut. Dort erreicht sie eine Feinheit von 3,2 - 3,9 Micronaire (im Vergleich dazu ist US-amerikanische Pima-Baumwolle mit 4,6 - 5,5 Micronaire deutlich gröber). Noch von

Hand gepflückt und verlesen, bleibt peruanische Pima Cotton frei von Chemikalien, hautfreundlich und – selten. Der weltweite Anteil beträgt nur 2 - 3 %.

Pima-Cotton-Interlock: weich, atmungsaktiv und formstabil.

Kennzeichen ist das glatte, auf beiden Seiten identische Maschenbild. Das Polo erhält so mehr Stand als ein Jersey-Polo. Und: Es behält seine Farbe selbst nach vielen Wäschen. Kein Vergleich zu vielen einfachen Baumwoll-Shirts. Doppelt gesteppte Nähte verhindern ein Ausreißen – auch nach jahrelangem Tragen. Glatte Knopfleiste ohne knubbelige Nähte. Dank gedoppelter Blende unterhalb des Rippenkragens und innen liegendem Fishbone-Band formstabil. Langarm, mit feinen materialgleich gearbeiteten Ärmelbündchen und mit Seitenschlitzen.

Gerader Schnitt. Länge in Gr. 50: 75 cm. 100 % Baumwolle. Maschinenwaschbar. Hergestellt in Peru.

- **Pima-Interlock-Polo € 99,95**



FC Größe	Hersteller-Größe	Ziegel	Navy	Graumeliert
48	M	266-296-71	260-117-71	266-247-71
50	L	266-304-71	260-125-71	266-254-71
52	XL	266-312-71	260-133-71	266-262-71
54	XXL	266-320-71	260-141-71	266-270-71
56	3XL	266-338-71	260-158-71	266-288-71

FC Größe entspricht Maßtabelle (siehe vorletzte Katalogseite)

Der luxuriöse Lederblazer aus zartem, umweltfreundlich mit Olivenblatt-Extrakt gegerbtem Lammnappa.

Schicker als eine Lederjacke, edler als ein Stoff-Blazer.
Herrlich leicht, bequem und vielseitig. Von OCONI.

Dieser klassische Zwei-Knopf-Blazer aus geschmeidig weichem Lammnappa ist fantastisch leicht und flexibel. Man spürt ihn kaum und er trägt sich genauso bequem wie ein gewebter Blazer. Optisch macht er jedoch viel mehr her – und er ist völlig knitterfrei. Er ist nahezu unbegrenzt kombinierbar und immer ein stilbewusster, eleganter Eyecatcher.

Nur die besten Rohfelle werden verwendet.

Das Lammnappa ist im Gegensatz zu gängigem Rindleder mit 1 mm Dicke nur ca. 0,5 mm dick, und somit besonders zart. Es erreicht fast die Feinheit von Rentierleder (0,4 - 0,5 mm), das allerdings viel hochpreisiger ist. Das handschuhweiche Lamleder ist trotzdem sehr robust und langlebig.

Patentiertes, ausgezeichnetes Gerbverfahren der Firma wet-green®.

Diese Gerbart mit Olivenblatt-Extrakt verzichtet größtenteils auf Chemie

und ist besonders nachhaltig, da die zur Gerbung benötigten Olivenblätter ohnehin als Nebenprodukt bei der Olivenenernte zur Verfügung stehen. Zudem müssen sie nicht mehr verbrannt werden, was wiederum zur Senkung der CO₂-Emission führt.

Taillierter Schnitt mit Revers und Pattentaschen, geknöpfte Innentasche. Länge in Gr. 38: 70 cm. Lammnappaleder. Futter: 54 % Polyester, 46 % Viskose. Leder-Spezialreinigung. Farbe: Schwarz. Exklusiv bei Fashion Classics.

- **OCONI Olivengegerbter Lammnappa-Blazer**
€ 499,-

FC Größe	Nr.
36	357-381-71
38	357-382-71
40	357-383-71
42	357-385-71
44	357-386-71
46	357-387-71

FC Größe entspricht Maßtabelle (siehe vorletzte Katalogseite)

Boglietti
Stretch-Rolli:
www.fashion-classics.at Suche
nach Bestellnr.
348-281 oder Tel.:
0810-900 696.



Ferien für Ihre Füße – in handschuhweichem Ziegenleder.

Der italienische Edel-Sneaker nach dem Vorbild des ersten Turnschuhs.

Dieser Edel-Sneaker im Retro-Stil ist ein Nachfahre des Ur-Turnschuhs von 1860. Denn gutes Design ist einfach unvergänglich. Doch anstelle von robustem Canvas umschmeigt hier zartes Ziegenleder Ihren Fuß. Es ist ohne Futter sommerlich verarbeitet und lässt Ihre Haut atmen.

So zart wie Handschuhleder: lässiger Luxus made in Italy.

In der Toskana werden die feinen Ziegenhäute einzeln von Hand gefärbt. Dabei entstehen kleine Farbunterschiede, die jeden Schuh einzigartig machen. **Statt dicker Gummisohle ein eleganter, mit Leder bezogener Rand.**

Dadurch wirkt der Sneaker weniger sportlich – und sein Einsatzspektrum ist deutlich breiter: Strandpromenade, Straßencafé, Shopping-Mall, Kunstmuseum ... Mit robusten Doppelnähten haltbar verarbeitet.

Im Inneren verbirgt sich ein 1,5 cm-Plateau.

Das ist für absatzgewohnte Füße bequemer als ganz flache Schuhe. Willkommener Zusatzeffekt: Ihr Bein wird optisch ein wenig gestreckt, und Ihr Gang wirkt femininer. Die herausnehmbare, ergonomische Aktiv-Innensohle aus Leder bietet dank der eingearbeiteten Schaumeinlage eine optimale Feuchtigkeitsauf- und abgabe, sowie ein hervorragendes Wohlfühlgefühl beim Laufen.

Obermaterial: Ziegenvelours-Leder. Futter und Decksohle: Leder. Profilierte Gummi-Laufsohle mit hochgezogener Autofahrer-Ferse. Hergestellt in Italien.

- **Candice Cooper Edel-Sneaker**
€ 189,95



Schuh-Größe	Taupe	Schwarz
36	352-429-71	356-609-71
37	352-440-71	356-610-71
38	352-441-71	356-611-71
39	352-442-71	356-612-71
40	352-443-71	356-613-71
41	352-444-71	356-614-71



Supersoft und sanft wärmend: das Highneck-Shirt aus Baumwolle und Kaschmir.

Perfekt als leichter Pulli
und als kuscheliges Unterzieh-Shirt.

Ein gewirktes Baumwoll-Langarmshirt mit Kaschmiranteil ist eine Rarität. Jedoch genau diese Material-Kombination macht dieses Shirt so wunderbar soft und sanft auf nackter Haut – und so vielseitig: solo ist es ein angenehm leichter und zarter Highneck-Pullover, der auch perfekt unter Blazer passt. Und als Unterzieh-Shirt ist es viel weicher und wärmer als herkömmliche Shirts aus reiner Baumwolle. Der kleine Stehkragen wärmt auch den Hals angenehm sanft. **Bequem und elastisch – mit Seitenschlitzen und 4 % Elasthan.**

Das Shirt ist sehr komfortabel, gibt viel Bewegungsfreiheit und engt nicht ein. Zudem ist es knitterarm, formbeständig und kann unkompliziert in der Maschine gewaschen werden. Das perfekte Basic-Shirt für die kühlere Jahreszeit, das man schnell nicht mehr missen möchte.

Leicht taillierter Schnitt. Länge in Gr. 38: 65 cm. 80 % Baumwolle, 16 % Kaschmir, 4 % Elasthan. Maschinenwaschbar. Hergestellt in Portugal.

- **Baumwoll/Kaschmir-Highneck-Shirt**
€ 89,95

FC Größe	Marine	Offwhite	Schwarz
36	352-907-71	352-901-71	356-218-71
38	352-908-71	352-902-71	356-219-71
40	352-909-71	352-903-71	356-221-71
42	352-910-71	352-904-71	356-222-71
44	352-911-71	352-905-71	356-223-71
46	352-912-71	352-906-71	356-224-71

FC Größe entspricht Maßtabelle (siehe vorletzte Katalogseite)

Die Thermo-Hose in modischer Jogger-Pants-Form: angenehm wärmend und herrlich bequem.

Perfekter Schnitt vom deutschen Spezialisten
für Damenhosen: Stehmann, seit 1971.

Lässige City-Joggerhosen mit Tunnelzug und bequemem Bündchen gibt es viele. Selten und ungewöhnlich sind jedoch wintertaugliche Versionen, die auch noch angenehm wärmen. Aber es gibt sie – in modernem, lockerem Cropped-Schnitt mit Seitentaschen – und aus glattem, sanft wärmendem Thermo-Jersey, dem man seine softe Fleece-Innenseite nicht ansieht.

Alltagstauglicher, legerer City-Look für kalte Tage.

Ohne Knopf, Zugkordel oder Reißverschluss – nur mit breitem Dehnbund zum Reinschlüpfen, so sitzt die Hose am Körper herrlich bequem wie eine Leggings – und nichts zeichnet sich ab oder drückt unangenehm. Diese modernen Winter-Jogger-Pants von Hosen-Spezialist Stehmann sind in gewohnt perfekter Passform gefertigt. Die Elastik-Bündchen am Beinabschluss sind charakteristisch für die modische Jogger-Form und bieten zusätzlich Schutz vor Kälte.

FC Größe	Schwarz	Grün
34	351-746-71	351-588-71
36	351-747-71	351-589-71
38	351-748-71	351-740-71
40	351-749-71	351-741-71
42	351-750-71	351-743-71
44	351-751-71	351-744-71
46	351-752-71	351-745-71

FC Größe entspricht Maßtabelle (siehe vorletzte Katalogseite)

Legere Jogger-Form. Schrittlänge in Gr. 36: 72 cm. Fußweite: 28 cm. 85 % Polyamid, 15 % Elasthan. Maschinenwaschbar.

- **Stehmann City-Thermo-Jogger-Pants**
€ 109,95



Weit mehr als nur ein Yogasuit: Dies ist Wellness zum Anziehen.

Der vielleicht bequemste Hausanzug, den Sie je getragen haben.

Von Curare Yogawear.

Selten ist ein Homesuit so bequem wie dieser. Kein Wunder, wurde er doch vom Hamburger Spezialisten Curare eigens für Yoga-Übungen entwickelt: für Bewegungstraining also, das Körpervitalität anregt, innere Gelassenheit herstellt und bei dem man sich rundum wohl fühlt.

Nur für die Yoga-Matte viel zu schade.

Egal, ob Sie es sich zu Hause auf dem Sofa gemütlich machen, Ihre Walking-Runden drehen oder im Wellness-Hotel entspannen: In diesem Homesuit fühlen Sie sich immer geborgen. Er ist so leicht und bequem, dass Sie ihn nie mehr missen wollen.

Wunderbar weich fließend, aber dennoch trocken und kühl im Griff.

Feines Viskose-Garn aus Bambusfasern sorgt für ein angenehm frisches Tragegefühl und lässt Ihre Haut stets frei atmen. Dank Elasthan-Anteil folgt der Stoff bequem jeder Bewegung.

Betont schlicht und zeitlos schick. Und sogar straßentauglich.

Langarmshirt mit Fledermaus-Ärmeln,

Rundhals-Ausschnitt und vorder- sowie rückseitiger Kellerfalte. Hose mit breitem Roll-Down-Bund und mit raffinierten Rüschen am Saumabschluss.

Länge Langarmshirt in Gr. 36: 62 cm. Farbe: Rosenholz. Schrittlänge Hose in Gr. 36: 68 cm. Farbe: Indigo. 94 % Viskose, 6 % Elasthan. Maschinenwaschbar.

• Curare Yoga-Fledermaus-Shirt € 49,95

FC Größe	Hersteller- Größe	Nr.
34/36	S	336-249-71
38/40	M	336-250-71
42/44	L	336-251-71
44/46	XL	336-252-71

• Curare Yoga-Volant-Pants € 54,95

FC Größe	Hersteller- Größe	Nr.
36	S	336-245-71
38	M	336-246-71
40	L	336-247-71
42	XL	336-248-71

FC Größe entspricht Maßtabelle (siehe vorletzte Katalogseite)

In Gebirgswasser geweicht. Nahtlos rundgefilit. Mit Kautschuk veredelt.

Der kuschelig-weiche, stilvolle Home-Slipper von Wollwalk-Spezialist Gottstein, Österreich.

Gemütlich und wärmend, aber keineswegs klobig und üppig am Fuß wie viele andere Hausschuhe. Diese sind filigran und elegant, und umhüllen trotzdem behaglich den Fuß.

Seit 1926 fertigt Gottstein in Imst/Tirol kernige Walkfilze aus Schafwolle.

An der natürlichen, nachhaltigen Herstellung hat sich bis heute kaum etwas verändert: Zunächst wird das Vlies in kristallklarem Gebirgsquell-Wasser ohne jeglichen Zusatz eingeweicht, dann in einer alten Hammerwalke zu strapazierfähigem Filz verdichtet.

Aus einem einzigen Stück gearbeitet und an der Ferse zusammengenäht.

Der atmungsaktive, Schmutz abweisende Stoff ist in fußgerechter Form rundgefilit. So schmiegt er sich ohne störende Schnittkanten weich an, leitet Feuchtigkeit schnell nach außen und schafft zu jeder Jahreszeit ein ausgeglichenes Fußklima. Mit rutschfester Kautschuksohle.

Obermaterial: Schurwolle. Futter und Decksohle: Wolle. Laufsohle: Gummi. Farbe: Himbeere. Hergestellt in Österreich.

• Gottstein Walk-Slipper € 69,95

Schuh- Größe	Nr.
36	361-181-71
37	361-182-71
38	361-183-71
39	361-184-71
40	361-185-71
41	361-186-71



So stilvoll sind die wenigsten Nightshirts.

**Edlere Preppy-Style mit Blüten-Dessin
von Ralph Lauren, New York.**

Ein Nightshirt, das so angezogen wirkt und Sie auch bei Mußestunden auf der Couch oder beim gemütlichen Sonntagsfrühstück geschmackvoll kleidet, ist nur schwer zu finden: Die Marke Ralph Lauren gilt als Inbegriff des amerikanischen Preppy-Styles – dem gepflegten „Old School“-Freizeit-Look der College-Studenten namhafter US-Elite-Unis.

Softer, elastischer Jersey aus Baumwolle und Viskose.

Das atmungsaktive Gewirk schmiegt sich sanft an und gibt jeder Bewegung nach. Aufgesetzte Brusttasche mit eingesticktem Monogramm.

*Leger geschnitten. Länge in Gr. 38: 90 cm. Farbe: Dunkelblau/Rosé/Weiß.
55 % Baumwolle, 45 % Viskose. Maschinenwaschbar.*

• **Ralph Lauren Blüten-Nightshirt € 99,95**

FC Größe	Hersteller- Größe	Nr.
34	XS	355-698-71
36	S	355-699-71
38	M	355-700-71
40	L	355-701-71
42	XL	355-702-71

*FC Größe entspricht Maßtabelle (siehe vorletzte
Katalogseite)*



- 1 QR-Code scannen
- 2 Bestellnummern eingeben
- 3 Bestellung absenden



Selten zu finden: der perfekt sitzende, „unsichtbare“ Highwaist-Slip.

Von Hanro. Seit 1884 berühmt für feinste Wäschespezialitäten.

Solche hauchzarten, anschmiegsamen Highwaist-Slips sind meist aus synthetischen Fasern. Diese sind aus Baumwolle: angenehm weich, ganz natürlich im

Griff, hautsympathisch und atmungsaktiv. Durch den hohen Elasthananteil sitzen sie besser als andere ihrer Art, rutschen nicht und bleiben dauerhaft perfekt in Form.

Unsichtbar, selbst unter eng anliegender Kleidung.

Durch die flachen, sauber geschnittenen Kanten sind die Slips kaum zu spüren – vor allem aber nicht zu sehen. Selbst unter feinen Jersey-Stoffen zeichnen sich keine störenden Konturen ab.

Highwaist-Form. 86 % Baumwolle, 14 % Elasthan. Maschinenwaschbar. Von Hanro of Switzerland.

• **Hanro Invisible Highwaist-Slip € 23,95**

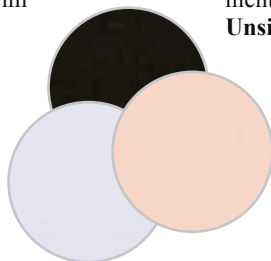

FC Größe	Hersteller- Größe	Schwarz	Light Rosé	Weiß
34/36	XS	348-246-71	348-252-71	348-240-71
38/40	S	348-247-71	348-253-71	348-241-71
42/44	M	348-248-71	348-254-71	348-242-71
46/48	L	348-249-71	348-255-71	348-244-71
50	XL	348-251-71	348-256-71	348-245-71

FC Größe entspricht Maßtabelle (siehe vorletzte Katalogseite)

Teddy-Strickjacken sind jetzt modisch wichtig. Doch weich wie ein Teddy sind nur die wenigsten.

Aus behaglich wärmendem Alpaka-Woll-Mix statt üblicher Synthetik. Von Junghans 1954.

Unter den vielen angesagten Teddy-Strickwaren ist diese Jacke eine erfreuliche Ausnahme. Statt wie üblich aus reiner Synthetik ist sie aus einem Materialmix mit angenehm hohem Naturfaser-Anteil gefertigt:

Durch seine Hohlfasern isoliert Alpaka hervorragend gegen Kälte.

Zudem reguliert die kuschelweiche Faser etwaige Körperfeuchtigkeit, weist Schmutz ab und ist äußerst strapazierfähig. Der Merino-Anteil unterstützt diese Vorteile perfekt. Für die Langlebigkeit der Teddy-Schlaufen sorgt ein Schuss Polyamid: So behält Ihre Strickjacke auch bei häufigem Tragen ihre makellose Form. Goldfarbene Knöpfe setzen einen ausgesprochen stilvollen Akzent.

FC Größe	Hersteller-Größe	Nr.
36	S	360-645-71
38	M	360-646-71
40	L	360-647-71
42-44	XL	360-648-71

FC Größe entspricht Maßtabelle (siehe vorletzte Katalogseite)

Gerade Form. Länge in Größe 38: 53 cm. Farbe: Blau. 75 % Alpaka, 13 % Wolle, 12 % Polyamid. Handwäsche. Exklusiv bei Fashion Classics.

- **Junghans 1954 Alpaka-Bouclé-Strickjacke € 249,-**

Die elegante und ganzjahrestaugliche unter den Travel-Hosen: edle Details, perfekte Schnittführung, hochwertiges Material.

Vom Hosenspezialisten Seductive.

Bei den meisten Travel-Hosen liegt die Priorität bei ihrer Qualität. Die Hose soll praktisch sein, unempfindlich und komfortabel. Die Optik rückt in den Hintergrund. Dass dies nicht so sein muss, zeigt diese erstaunlich edle Variante einer Travel-Hose aus dem Hause Seductive. **Goldfarbene Knöpfe. Eleganter Schnitt mit Bügelfalte. Exquisites Material.**

Die schmale Hose hat ein dezent leicht ausgestelltes Bein und eine Bügelfalte. Durch die kleine angedeutete Tasche und den Riegel am Bund – geschmückt durch goldfarbene Knöpfe mit feiner Prägung – erhält sie einen stilvollen, eleganten Look. Ihr Einsatzgebiet ist somit unbegrenzt von Business-, über Freizeit-Look bis hin zum schicken Abend-Outfit. Der querelastische, bequeme Materialmix mit feiner Viskose und softer Baumwolle schmeichelt der Haut und hat eine wertige Optik und Haptik, kein Vergleich zu rein synthetischen Travel-Qualitäten. Dazu ist er unkompliziert maschinenwaschbar und knitterarm.

Schmale Form mit Bügelfalte und leicht ausgestelltem Bein. Schrittlänge in Gr. 38: 70 cm. Fußweite: 42 cm. Farbe: Nachtblau. 63 % Polyester, 27 % Viskose, 7 % Baumwolle, 3 % Elasthan. Maschinenwaschbar.

FC Größe	Nr.
34	361-174-71
36	361-175-71
38	361-176-71
40	361-177-71
42	361-178-71
44	361-179-71
46	361-180-71

FC Größe entspricht Maßtabelle (siehe vorletzte Katalogseite)

- **Seductive Elegante Travel-Hose € 269,-**



Seltener Wolle/Seide- Mix. Stilvoller Floral-Print. Klassisch-femininer Schnitt.

Das winterwarme, elegante Midi-Kleid
für viele Kombinationen.

Von Rossana Diva, made in Italy.

Bei Unterziehkleidern sehr beliebt, findet man die Mischung bei normalen Kleidern jedoch eher selten. Dabei ist sie ideal, wie dieses Kleid beweist: es ist angenehm soft und wärmt sanft bei kühlen Temperaturen, jedoch durch den temperatenausgleichenden Seidenanteil nicht so wie ein reines Wollkleid, das indoor auch mal schnell zu warm sein kann. Und es wirkt eleganter, denn die Seide sorgt zudem für den

fließenden Fall und die zarte, dezent matte Farb-Brillanz der harmonischen Farben.

Außergewöhnlich edel: das kunstvolle Blumen-Dessin.

Expressiv wie ein Öl-Gemälde und keineswegs kitschig wie einige Blumenmuster in wilden, unruhigen Farbkombinationen.

Erstaunlich variabel kombinierbar.

Der taillierte Hemdblusenschnitt mit durchgehender Knopfleiste und ausgestellttem Rockteil in Midi-Länge ist klassisch, feminin, figurschmeichelnd und bequem. Ein dessingleicher Stoffgürtel betont die Taille. Ob modisch gestylt mit feinen Schnür-Stiefeletten und Baskenmütze, casual mit Sneakern und Kurzjacke oder schick mit Pumps und Blazer-Mantel, das Kleid ist immer ein außergewöhnlicher Eyecatcher.

Blusen-Tradition seit über 45 Jahren.

Seit 1974 werden in dem Familien-Unternehmen aus dem norditalienischen Montebello hauptsächlich hochqualitative Blusen und mittlerweile auch Kleider entworfen. Die Stoffe kommen ausschließlich aus italienischen Webereien.

Taillierter Blusenschnitt, nach unten ausgestellt in Midi-Länge: 120 cm in Gr. 38. 70 % Wolle, 30 % Seide. Reinigung, Farbe: Beige/Rot/Weiß. Hergestellt in Italien. Exklusiv bei Fashion Classics.

- **Rossana Diva Woll-Seiden-Kleid**
€ 449,-

FC Größe	Nr.
36	358-370-71
38	358-371-71
40	358-372-71
42	358-373-71
44	358-375-71
46	358-376-71

*FC Größe entspricht Maßtabelle
(siehe vorletzte Katalogseite)*

Ducanero® Soft-Ballerinas:
www.fashion-classics.at
Suche nach Bestellnr. 350-600
oder Tel.: 0810-900 696.



Wiegt nur 260 Gramm: Eine leichtere Regen-Kombi werden Sie kaum finden.

Wasserdicht und atmungsaktiv. In cleanem skandinavischen Design.

Jetzt begegnen Sie Regen mit Leichtigkeit: Diese wind- und wasserdichte Kombination kommt ohne Futter aus und wiegt in Größe 36 gerade einmal 260 g. Dennoch sind Jacke und Hose unvermindert strapazierfähig. Und passen bequem in jedes Reisegepäck oder Ihren Wanderrucksack.

Ein Finish lässt Regen einfach abperlen.

Verschweißte Nähte sorgen weiterhin dafür, dass nicht nur der Oberstoff, sondern auch Jacke und Hose wasserdicht sind.

Viel umweltfreundlicher als vergleichbare Fasern: recyceltes Nylon.

Alle Zeichen stehen auf Nachhaltigkeit: Die schwedische Traditionsmarke Tretorn verwendet bei dieser Kombi keine neu hergestellten Rohmaterialien mehr, sondern ersetzt diese vollständig durch recyceltes Nylon. Die Jacke ist im Rücken etwas länger geschnitten, mit hinten abgerundetem Saum. Vertikale Reißverschluss-Brusttasche, große Kordelzug-Kapuze, Ärmelbündchen mit Gummizug. Hose mit Druckknopf und Schlitz, Gummizug im Bund und Reißverschluss-Gesäßtasche.

Regulärer Schnitt. Jacken-Länge in Gr. 50: 77 cm (Herren) und in Gr. 38: 73 cm (Damen). Hosenschriftlänge in Gr. 50: 84,5 cm (Herren) und in Gr. 38: 80,5 cm (Damen). Farbe: Schwarz. 100 % Nylon.



• **Tretorn Light-Rain-Damen-Jacke € 199,95**

FC Größe	Hersteller-Größe	Nr.
36	S	348-582-71
38	M	348-583-71
40	L	348-584-71
42	XL	348-585-71

• **Tretorn Light-Rain-Damen-Hose € 129,95**

FC Größe	Hersteller-Größe	Nr.
36	S	348-586-71
38	M	348-587-71
40	L	348-588-71
42	XL	348-589-71

• **Tretorn Light-Rain-Herren-Jacke € 199,95**

FC Größe	Hersteller-Größe	Nr.
50	L	348-575-71
52	XL	348-576-71
54	XXL	348-577-71

• **Tretorn Light-Rain-Herren-Hose € 129,95**

FC Größe	Hersteller-Größe	Nr.
48	M	348-578-71
50	L	348-579-71
52	XL	348-580-71
54	XXL	348-581-71

FC Größe entspricht Maßtabelle (siehe vorletzte Katalogseite)

Weit weg von jeglicher Stützstrumpf-Anmutung: die stilvollen Kompressions-Strümpfe mit feiner, wärmender Merinowolle.

Für Damen und Herren. Von Collégien, hergestellt in Frankreich.

Kniestrümpfe, denen man ihre wohltuende Funktion nicht ansieht: Die Energie-Socken, wie sie der französische Strumpf-Spezialist selbst nennt, bieten durch die einzigartige Technologie der abgestuften Kompression unübertroffenen, belebenden Komfort.

Perfekt für den Alltag, bei langem Sitzen und Stehen, auf Reisen, beim Sporttraining, zur Erholung, ...

Die Strümpfe sorgen auf natürliche Weise dafür, dass die Durchblutung angeregt wird. Die Beine werden revitalisiert und erhalten ein Gefühl von Leichtigkeit. Ideal für aktive Menschen, die trotz Kompression nicht auf eine stilvolle, sportive Optik verzichten möchten.

- **Collégien Merino-Kompressionsstrümpfe, Damen € 34,95**

Schuh-Größe	Schwarz	Navy
36-38	357-748-71	361-662-71
39-41	357-750-71	361-663-71



- **Collégien Merino-Kompressionsstrümpfe, Herren € 34,95**

Schuh-Größe	Schwarz	Navy
42-44	357-751-71	361-664-71
45-47	357-752-71	361-665-71



- **Flauschiger Rippschiff mit feiner Merinowolle.**

Die zarte Wolle macht die Strümpfe weich, sanft wärmend und temperaturlausgleichend. Polyamid macht sie geschmeidig und strapazierfähig. Ein Schuss Elasthan sorgt für die perfekte Passform, so sitzen sie herrlich bequem, sind leicht anzuziehen und bleiben den ganzen Tag über an Ort und Stelle.

Aus 67 % Wolle, 29 % Polyamid, 4 % Elasthan. Maschinenwaschbar. Hergestellt in Frankreich.



Gut 300 Gramm leichter als andere Leder-Wanderschuhe. Und dank Gore-Tex® permanent wasserdicht.

Italienische Schuhmacherkunst von Zamberlan®.
Für Damen und Herren.

Geheimnis der neuen Leichtigkeit ist die geschäumte EVA-Zwischensohle. Gegenüber der klassischen Machart mit Leder- und Korkfußbett spart sie rund 300 Gramm Gewicht.

Permanent wasserdicht, atmungsaktiv und klimaregulierend.

Während einfache Imprägnierungen nur eine Zeit lang schützen, lässt die integrierte Gore-Tex®-Membran niemals Wasser durch. Dennoch ist sie atmungsaktiv und sorgt für ein konstant ausgeglichenes Innenklima – so bleibt der Fuß stets angenehm trocken.

Robust. Stoßdämpfend. Abrieb- und rutschfest.

Gefertigt sind die Schuhe aus 1,6 bis 1,8 mm dünnem aber

strapazierfähigem Nubukleder. Doppelte Lederpolsterung schützt Ihre Knöchel. Das markante Stollenprofil der Vibram® Zamberlan® Pillow-Gummisohle sorgt für sicheren Tritt auf Matsch und Geröll sowie auf rutschigem Straßenpflaster. Die besondere Stollenkonstruktion fängt zudem Stöße auf Gelenke und Wirbelsäule ab.

Die traditionsreiche Manufaktur Zamberlan® gilt hierzulande noch als Geheimtipp.

In Italien dagegen ist sie seit 1929 bekannt für beste Qualität und neueste Schuhtechnik – aber zum fairen Preis.

7-Ösen-Schnürung. Obermaterial und Decksohle: Leder. Futter: Textil. EVA-Zwischensohle. Gummi-Laufsohle. Hergestellt in Italien.



Damen

Herren

- **Zamberlan® Herren-Wanderstiefel € 249,-**

Schuh-Größe	Dunkel-Braun	Schwarz
41	330-364-71	350-957-71
42	330-365-71	350-958-71
43	330-366-71	350-960-71
44	330-367-71	350-961-71
45	330-368-71	350-962-71
46	330-369-71	350-963-71

- **Zamberlan® Damen-Wanderstiefel € 249,-**

Schuh-Größe	Braun	Schwarz
37	346-137-71	350-951-71
38	346-138-71	350-952-71
39	346-139-71	350-953-71
40	346-140-71	350-954-71
41	346-141-71	350-955-71
42	346-142-71	350-956-71



Klassisch in Schwarz, modisch in Royalblau: Die beiden Wende-seiten erzeugen reizvolle optische Kontraste. Und ermöglichen zahlreiche Kombinationen mit Ihrer vorhandenen Garderobe.



Der klassische Dufflecoat. Aber zeitgemäß weich und leicht. Und sogar wendbar.

Gewebt aus Wolle und kostbarem peruanischen Baby-Alpaka.

Während die meisten Dufflecoats schwer und teilweise auch kratzig sind, ist dieser wunderbar weich und leicht: Der Wollstoff enthält einen großzügigen Anteil an erlesenem peruanischen *Baby-Alpaka*. Das zarte Vlies speichert die Körperwärme besonders gut. Und trägt sich angenehm schwerelos.

Nur 700 g leicht. Ungefüttert. Und doch wunderbar wärmend.

Das seltene Luxusgarn schimmert edel und bleibt auf lange Sicht schön. Es ist äußerst widerstandsfähig, resistent gegen Pilling und Abrieb und nimmt kaum Gerüche an. Perfekt für ein Kleidungsstück, das Sie oft und gerne tragen. **Zwei schöne Seiten. Für doppelt so viele Outfits.**

Ihr neuer Dufflecoat ist ein Wendemantel: In Schwarz ein Klassiker, der zu allem passt. In Royalblau ein frischer Farbtupfer im grauen Herbst. Große Kapuze. Zwei geräumige Taschen und schwarze Knebelknöpfe auf beiden Seiten.

Farbe: Schwarz/Royalblau. Länge in Gr. 38: 82 cm. 47 % Wolle, 40 % Alpaka, 13 % Nylon. Reinigung: Hergestellt in Peru. Exklusiv bei Fashion Classics.

• **Alpaka-Doubleface-Dufflecoat € 399,-**

FC Größe	Hersteller-Größe	Nr.
36	S	328-921-71
38	M	328-922-71
40	L	328-923-71
42	XL	328-924-71
44	XXL	328-925-71
46	3XL	328-926-71

FC Größe entspricht Maßtabelle (siehe vorletzte Katalogseite)

Ihre Füße werden ihn lieben: der Langschaftstiefel aus knautschweichem Hirschleder.

Und mit flexibler, isolierender Natur-Latexsohle. Von arche, Frankreich.

Französischer, schlichter Chic – und dabei unübertroffen bequem: So faszinierend bequem, dass Sie ihn den ganzen Tag ermüdungsfrei tragen können, ohne jegliche Strapazen für Ihre Füße – ob im Büro, beim Stadtbummel, beim Spaziergang in der Natur, ...

Sohle aus 100 % natürlichem Latex. Supersoftes Hirschleder. Komfortabler 2,5 cm-Absatz.

Die rutschhemmende Sohle mit stabilem Absatz aus echter Lactae Hévéa® dämpft jeden Schritt, ist wasserdicht,

abriebfest und Kälte isolierend. Das butterweiche, elegant genarbte Hirschleder umhüllt behaglich Ihren Fuß.

Seit 1968 bekannt für schlichtes, zeitloses und bequemes Schuhwerk.

Der Schuhspezialist arche ist wahrscheinlich einer der letzten für Sohlen aus reinem Naturlatex. Was die komfortablen Laufeigenschaften und die Abnutzung angeht kein Vergleich zu den überwiegend synthetischen Gummisohlen am Markt. Ein Stiefel, der Sie lange Zeit begleiten wird, zu vielen Outfits passt – von klassisch-elegant bis sportiv-leger ... und immer eine Wohltat für Ihre Füße ist.

Reiterstil, vorne etwas höher. Aus Hirschleder, ungefütert. Decksohle: Leder. Sohle: Naturlatex. Schafthöhe (hinten): 34 cm. Absatz: 2,5 cm. Farbe: Schwarz. Hergestellt in Frankreich.

• **arche Hirschleder-Stiefel € 449,-**



Schuh-Größe	Nr.
36	351-600-71
37	351-602-71
38	351-603-71
39	351-604-71
40	351-605-71
41	351-606-71

So zart und fein, dennoch wintertauglich: das Hemdblusenkleid aus gefüttertem Lammnappa.

Bequemer, figurschmeichelnder Schnitt
mit modischen Details. Von OCONI.

Dieses Lederkleid in modernem Hemdblusenkleid-Schnitt ist aus hand-
schuhweichem Lammnappa gefertigt. Dieses ist mit 0,5 mm – 0,6 mm fast so
fein wie luxuriöses Rentierleder (0,45 mm – 0,55 mm). Dennoch ist es
wintertauglich und auch ohne Unterziehshirt sehr angenehm auf der Haut.
Atmungsaktives, hautschmeichelndes Futter aus reiner Viskose.

Anschmiegsam weich, ohne dass man eine unangenehme Leder-Kühle
spürt. Das Viskose-Futter lässt die Haut atmen und sorgt für ein stets frisches
Tragegefühl.

Cleanes, modernes Design.

Der gerade Schnitt, die verdeckte Knopfleiste, das breite Revers, der
High-Low-Saum, die 7/8-Ärmel mit abgerundetem Schlitz, die gerundeten
Seitentaschen, die Raffung im Rückenbereich – formvollendet entsteht durch

FC Größe	Hersteller- Größe	Nr.
36	S	358-253-71
38	M	358-254-71
40	L	358-255-71
42	XL	358-256-71

FC Größe entspricht Maßtabelle (siehe vorletzte
Katalogseite)

die raffinierten Schnitt-Details ein
leichter, frischer Look, der nichts
gemein hat mit vielen Lederkreationen,
die schwer und derb wirken. Und
zugleich sorgen sie für mehr Bewe-
gungsfreiheit.

Kombinierfreudiger Eyecatcher.

Schick mit Stiletto-Stiefeletten und
Faux-fur-Westen oder auch sportiv
mit Sneakern und Strickjacke.

Und auch offen getragen
als leichter Mantel
harmonisiert das Kleid
zu vielen Outfits.

*Bequemer, gerader
Schnitt. Länge in
Gr. 38: 97 cm.
Farbe: Schwarz.
Lammnappaleder.
Futter: 100 %
Viskose.
Spezialreinigung.
Exklusiv bei
Fashion
Classics.*

- **OCONI
Lamm-
nappa-
Hemd-
blusen-
kleid
€ 399,-**



Funkelnd wie schwarze Rohdiamanten: das zarte Collier aus seltenem schwarzen Spinell.

Ein Highlight zu vielen Looks
(dabei erfreulich günstig).

Spinell-Edelsteine sehen aus wie wertvolle
schwarze Rohdiamanten. Sie haben das
verführerische Farbspiel von Rohdiamanten.
Und deren unverkennbaren Glanz. Trotzdem
kostet dieses Spinell-Collier nur den Bruchteil
einer gleich großen, ca. 2.500,- Euro teuren
Diamantkette.

**Durch identisch kubische Kristall-Struktur den
Rohdiamanten verblüffend ähnlich – sogar im
Härtegrad.**

Mit Mohshärte 8 kommt der naturgewachsene
schwarze Spinell dem Härtegrad von Diamanten sehr
nahe (Mohshärte 10). Das macht die Spinell-Steine
äußerst widerstandsfähig und verleiht ihnen den
vergleichbar edlen Glanz.

Die kubische Kristall-Struktur sorgt zudem für
die charakteristisch facettierte Form.

**Der handgefertigte Schliff erweckt die geheimnis-
volle Brillanz: Jede Kette ist ein Unikat.**

Nur die Facetten werden behutsam geglättet. Die
Spinelle entfachen so ihre vollendet schöne, dezente
irisierende Leuchtkraft. Die individuelle Form der
Steine bleibt dabei bewahrt. Kein Vergleich zu
simplyn, synthetischen Spinellen, die immer gleich
aussehen.

**Passt sich perfekt Ihrer Halsform an. Und jedem
Outfit.**

Ein zeitlos eleganter Schmuck, der mit allen
Teilen Ihrer Garderobe harmoniert – von sportiv bis
festlich. Misst 42 cm. Wiegt ca. 9 g. Mit Pariser
Edeloxyd farbharmonisch geschwärzte Karabiner-
Schließe aus 925er-Sterling-Silber.

- **Spinellkette Black & Black
Nr. 202-857-71 € 99,95**



Durch diesen Fisherman-Pullover wurde eine kleine irische Strickmanufaktur zur Legende.

Die einzelnen Teile werden bis heute langsam und sorgfältig von Hand zusammen gekettelt.

Im irischen Kilcar im County Donegal ist ein Stück irischer Strick-Tradition beheimatet. In der dort ansässigen Manufaktur „Fisherman out of Ireland“ werden die berühmten Donegal-Fisherman-Pullover bis heute auf traditionelle Weise hergestellt. Wenn Vorder- und Rückenteil sowie die Ärmel fertig sind, werden sie per Hand aneinander gekettelt. Das geschieht ganz langsam und sorgfältig, dadurch sind die Pullover so langlebig.

Alles passt. Nichts kratzt.

Die Fishermen bestehen aus Merinowolle mit einer Prise Kaschmir. Eine ideale Mischung, denn sie macht Ihren Pullover unvergleichlich weich, wärmend und kratzfrei. Die benachbarte Spinnerei Donegal Yarns liefert das melierte, genoppte Garn, durch das die lebendige Struktur entsteht, die für die Donegals so typisch ist.

Gerade, klassische Form. Länge in Gr. 50: 68,5 cm. Farbe: Beige/braun-meliert. Material: 95 % Schurwolle, 5 % Kaschmir. Handwäsche. Hergestellt in Irland.

- **Fisherman Donegal-Pullover**
€ 174,95



FC Größe	Hersteller-Größe	Nr.
48	M	335-245-71
50	L	335-246-71
52	XL	335-247-71
54	XXL	335-248-71
56	3XL	335-249-71
58	4XL	335-270-71

FC Größe entspricht Maßtabelle (siehe vorletzte Katalogseite)

Die edle Leder-Tweed-Cap: Wer Funktion will, braucht auf Stil nicht zu verzichten.

Wasserabweisend durch Teflon-Beschichtung. Wunderbar wärmend durch Thermo-Steppfutter.

Viele winterliche Kappen sind aus Synthetik-Stoffen und dadurch besonders praktisch, aber meist viel zu sportiv. Diese Cap aus wärmenden, wasserabweisenden Woll-Tweed-Panels und robusterem Leder-Schirm ist auf natürliche Weise funktional und wirkt zugleich unverkennbar stilvoll. **Das Thermo-Futter hält warm, eine Teflon®-Schicht schüttelt Regenschauer einfach ab.**

Mit dem rückwärtigen Riegel regulieren Sie die Weite passgenau. Der stabile, extragroße Schirm gewährt blendfreie Sicht und schützt Ihre Augen.

Eine Größe (für jede Kopfform individuell verstellbar). Farbe: Navy. 100 % Wolle, Futter 100 % Nylon. Enthält nichttextile Teile tierischen Ursprungs (Lederschirm).

- **Leder-Tweed-Cap**
Nr. 347-655-71
€ 59,95



Ihr wichtigstes T-Shirt: Südamerikanische Baumwolle. 155 g/qm. Das seltene von Ragman.

Unverwüstlich und doch weich und luftig-leicht.

Blickdicht und doch fein genug, um es auch unter einem Hemd zu tragen.

Anders als gewöhnliche Shirts bleibt dieses echte Ragman aus feinem Nm 26/1-Garn auch nach vielen Wäschen tadellos in Form: Der 155 g/qm feine, ebenmäßige und dennoch robuste Single-Jersey kann sich nicht verziehen. Ein festes, aber weiches Webband verstärkt und bedeckt die Naht im Nacken sowie an den Schultern. Und das gedoppelte Rippbündchen des Halsausschnitts leiert auch auf Dauer nicht aus.

Sein Geheimnis:

Es ist in 18-Gauge-Technik aus etwas schwererem Garn (Nm 24/1) gewirkt. Anschließend weichgespült und ohne Zug getrocknet. Vor dem Einnähen erhält der Ausschnitt noch eine gesonderte Behandlung gegen Einlaufen. Ideal als lässiges Overshirt. Und so hochwertig, dass es perfekt auch unter ein Sakko passt. Beste Färbemethoden halten Ihr Ragman dauerhaft farbfrisch.

Legere, lange Form mit bequemer Weite. Länge in Gr. 48: 76 cm. Farbe: Grau-meliert: 90 % Baumwolle, 10 % Polyester. Alle anderen Farben: 100 % Baumwolle. Maschinenwaschbar.

- **Das 155 g-Ragman € 19,95**

Weitere Farben finden Sie unter:
www.fashion-classics.at oder
Tel.: 0810-900 696.



FC Größe	Hersteller-Größe	Dunkelrot	Schwarz	Navy	Hellblau	Sand	Weiß	Grau-meliert	Khaki
44	S	361-490-71	316-906-71	316-938-71	316-945-71	316-815-71	316-899-71	316-924-71	336-931-71
46	M	361-491-71	316-907-71	316-939-71	316-946-71	316-816-71	316-900-71	316-925-71	336-932-71
48	L	361-492-71	316-908-71	316-940-71	316-947-71	316-817-71	316-901-71	316-926-71	336-933-71
50/52	XL	361-493-71	316-909-71	316-941-71	316-948-71	316-818-71	316-902-71	316-927-71	336-934-71
54/56	XXL	361-494-71	316-910-71	316-942-71	316-949-71	316-819-71	316-903-71	316-928-71	336-935-71
58	3XL	361-495-71	316-911-71	316-943-71	316-950-71	316-890-71	316-904-71	316-929-71	336-936-71
60	4XL	361-496-71	316-912-71	316-944-71	316-951-71	316-891-71	316-905-71	316-930-71	336-937-71

FC Größe entspricht Maßtabelle (siehe vorletzte Katalogseite)

Elastische Strick-Einsätze machen diese edlen Leder-Handschuhe so beweglich. Von Pearlwood.

Mit Touchscreen-Ausstattung zur leichten Bedienung von Smartphone und Tablet.

Viele Leder-Handschuhe schränken Ihre Finger unnötig ein. Textil-Handschuhe sind zwar bequem, wirken aber oft nicht edel genug. Diese kombinieren das Beste aus zwei Welten.

Auf dem Handrücken mongolisches Ziegenleder. Auf dem Handteller afrikanisches Schafleder mit Touchscreen-Ausstattung.

So lassen sich Smartphone oder Tablet problemlos bedienen. Die feine glatte Oberfläche des afrikanischen Haarschafleders lässt dabei reichlich Fingerspitzengefühl zu.

Elastische Strick-Einsätze gewähren mehr Bewegungsfreiheit.

Am Gelenk hält der weiche Elastik-Strickbund Wind, Regen, Schmutz und Kälte ab. Innen wärmt indes weiches Fleece-Futter Ihre Hände.

Obermaterial Leder, Futter 100 % Polyester, Strickeinsätze 70 % Polyester, 30 % Wolle. Spezialreinigung. Enthält nichttextile Teile tierischen Ursprungs (Leder-Besätze). Farbe: Schwarz/Grau. Von Pearlwood, seit über 25 Jahren Spezialist für Lederhandschuhe.

- **Pearlwood Smart-Casual-Handschuhe € 59,95**



Handschuh-Größe	Hersteller-Größe	Nr.
8,5	S	346-984-71
9	M	346-985-71
9,5	L	346-986-71
10	XL	346-987-71

Die edle und modische Art Fleece zu tragen: der vielseitige Kurzmantel von Henriette Steffensen.

Skandinavisches Design made in Kopenhagen.



Fleece kennt man meist nur von sportiven Pullis und Jacken. Ein eleganter Kurzmantel aus dem beliebten Flausch-Stoff ist eine echte Rarität. Jedoch genau diese beiden Gegensätze – sportlich und elegant – machen die Vielseitigkeit dieser außergewöhnlichen Fleece-Jacke aus.

Stilvoll-rustikales Design.

Der Mantel ist leger-bequem geschnitten, trägt aber trotzdem nicht auf, im Rücken sorgen Taillennähte für eine figurbetonte Optik. Der kleine Stehkragen und der seitliche Verschluss betonen den cleanen, edlen skandinavischen Stil. Rips-Patches sorgen an den Ärmeln und am Saum für den nötigen Stand.

Italienischer Edel-Fleece: Ein Viskose-Anteil sorgt für seidigen Griff und noblen Schimmer.

Und für eine dauerhaft glatte Oberfläche, ohne unschöne Knötchenbildung. Der pflegeleichte, unkomplizierte Stoff ist leicht, sanft wärmend, knitterarm, waschbar und schnelltrocknend. Er zählt zu den Lieblingsmaterialien der Designerin Henriette Steffensen und ist typisch skandinavisch, so wie ihre gesamte Kollektion: cleane alltagstaugliche Styles – Mode, in der man sich wohl fühlt, frei bewegen kann und dabei gut aussieht.

Hierzulande noch ein Geheimtipp.

In Skandinavien sind die Kollektionen des Kopenhagener Labels bereits Liebling von Mode-Bloggern und Fashion-Fans und bei vielen guten Adressen vertreten. Bei uns sucht man sie vielerorts noch vergeblich.

Lockerer Schnitt. Länge in Gr. 40: 96 cm. Farbe: Taupe. 70 % Polyester, 30 % Viskose. Maschinenwaschbar.

- **Henriette Steffensen**
Fleece-Kurzmantel
€ 179,95

FC Größe	Hersteller-Größe	Nr.
36	S	347-087-71
38	M	347-089-71
40	L	347-090-71
42	XL	347-091-71
44	XXL	347-092-71

FC Größe entspricht Maßtabelle (siehe vorletzte Katalogseite)

- 1 QR-Code scannen
- 2 Bestellnummern eingeben
- 3 Bestellung absenden



Trotz angesagt derber Optik soft und leicht.

Die Plateau-Stiefel vom deutschen Schuh-Spezialisten Werner.
Aus vegetabil gegerbtem Leder. Mit leichter TPR-Sohle.

Das 1911 gegründete Familienunternehmen Werner aus der Schuhstadt Pirmasens gehört zu den wenigen, die Schuhe und Stiefel mit modischem Anspruch noch hochwertig handwerklich, aus besten Materialien und ökologisch nachhaltig fertigen.

Das Leder wird in Deutschland rein pflanzlich gegerbt und gefärbt.

Durch das aufwändige Verfahren bleibt es frei von Schadstoffen, ist besonders hautsympathisch, dazu weicher und geschmeidiger als herkömmlich chromge-

gerbte Leder. Luftig aufgeschäumt wiegt die dicke Light-thermoplastic-rubber-Profilsohle weit weniger als üblich. Dabei ist sie unverändert langlebig und abriebfest, isolierend gegen Bodenkälte und stoßdämpfend beim Auftritt. Innenseitiger Reißverschluss. Wadenweite per Riegel und Gummieinsatz regulierbar. Weiches, wärmendes Loden-Futter.

Absatzhöhe: 5 cm. Schaftöhe: 42 cm. Farbe: Schwarz. Obermaterial und Decksohle: Leder. Futter: Textil. Laufsohle: Thermoplastic rubber (TPR).

- **Werner Plateau-Winterstiefel**
€ 269,-

Schuh-Größe	Nr.
37	330-966-71
38	330-967-71
39	330-968-71
40	331-040-71
41	331-042-71

Überlebt Generationen billiger Shirts.

**Seltener Luxus aus 95 % Seide:
Das Edel-Basic mit schimmerndem Lüster.**

Nur selten finden Sie ein solch luxuriöses, langlebiges Basic-Shirt. Durch den außergewöhnlich hohen Seidenanteil schimmert es edel, knittert kaum, bleibt auch nach vielen Wäschen perfekt in Form und brillant in der Farbe. Und es fühlt sich unvergleichlich leicht und zart auf der Haut an.

Auf natürliche Weise Temperatur ausgleichend.

Das Seiden-Shirt trägt sich ganzjährig angenehm: Glatt und kühl als sommerlicher Solist. Leicht wärmend als Unterzug für kühlere Tage – zum seriösen Blazer, zum femininen Kostüm, zur derben Lederjacke, zur lässigen Jeansjacke ...

Elegant wie eine Bluse. Aber viel bequemer.

Ein Schuss Elasthan macht den feinen, weichen Seiden-Jersey besonders elastisch. Eine elegante Kontrast-Paspel schmückt den Ausschnitt.

Cleane, gerade Form. Länge in Gr. 38: 62 cm. 95 % Seide, 5 % Elasthan. Maschinenwaschbar.

- **Seiden-Edelshirt € 109,95**

FC Größe	Rosé	Weizen	Bronze
34	305-953-71	305-886-71	361-962-71
36	305-954-71	305-887-71	361-963-71
38	305-955-71	305-888-71	361-965-71
40	305-956-71	305-889-71	361-966-71
42	305-957-71	305-950-71	361-967-71
44	305-958-71	305-951-71	361-968-71
46	305-959-71	305-952-71	361-969-71

FC Größe entspricht Maßtabelle (siehe vorletzte Katalogseite)

Verführerisch formend – dabei schmiegsam weich und kompromisslos komfortabel.

Der Seamless-Soft-BH mit innovativen Injection-Mould-Bögen.

Bei dem neuartigen Verfahren ersetzen Kanäle mit eingespritztem Flüssigkunststoff die herkömmlichen Metallbügel. Auch ausgehärtet bleibt das Material hochflexibel und anschmiegsam. Nichts drückt oder kneift. Keine piksenden Enden bohren sich durch den Stoff.

Hinterlässt keine Druckstellen und zeichnet sich nicht unter der Kleidung ab.

Bei diesem BH gibt es keine einschneidenden Gummibänder und keine störenden Nähte. Der Rücken und die extra hoch gezogenen Seiten sind komplett aus einem Stück hochelastischen 3-Lagen-Laminats gefertigt. Leicht wattierte Cups. Elastische, längenverstellbare Träger. 3-fach verstellbarer Doppel-Haken-Verschluss im Rücken.

BH-Größe	Light Rosé	Schwarz	Hellgrau
75B	339-177-71	339-166-71	354-051-71
80B	339-178-71	339-167-71	354-052-71
85B	339-179-71	339-168-71	354-053-71
75C	339-180-71	339-169-71	354-055-71
80C	339-181-71	339-170-71	354-056-71
85C	339-182-71	339-171-71	354-057-71
90C	339-183-71	339-172-71	354-058-71
75D	339-184-71	339-173-71	354-059-71
80D	339-185-71	339-174-71	354-060-71
85D	339-186-71	339-175-71	354-061-71
90D	339-187-71	339-176-71	354-062-71

Obermaterial: 66 % Polyamid, 34 % Elasthan. Futter: 89 % Polyester, 11 % Elasthan. Handwäsche.

- **Seamless-Soft-BH € 54,95**



24-Stunden-Basics made in Austria: Shirt, Hose und Cardigan vom Basic-Spezialisten Moya.

**Hochwertig, bequem und pflegeleicht.
Perfekt kombinierbar. Erstaunlich guter Preis.**

Anders als die meisten Labels konzentriert sich Moya ausschließlich auf Basics. Hochwertige Verarbeitung und Schnittführung sowie eine hervorragende Qualität gehören zum Standard. Produziert wird ausschließlich in eigenen Betrieben in Österreich.

Superbequem. Strapazierfähig. Pflegeleicht.

Der elastische Viskose-Jersey mit 4 % Elasthan sorgt für Form- und Farbbeständigkeit, macht jede Bewegung mit und engt nicht ein. Er ist pilling- und bügelfrei sowie bei 40 °C waschbar. Ideal auch auf Reisen. Auspacken, anziehen, ausgehen.

Must-haves für jeden Kleiderschrank. Und jeden Koffer.

Langarm-Shirt mit Stehkragen: Ganzjährig tragbar, auch mal unter einer Weste, unter Blazern und Strickjacken. Gemütliche **Hose** mit angesagt weitem Bein und Bequem-Bund. **Longcardigan** mit leicht schwingender Weite und kleinem Schalkragen.

Sportiv am Tag. Elegant am Abend.

Diese Basics sind wahre Allrounder und vielseitig kombinierbar. Richtig kombiniert passen sie sogar zur Abend-Garderobe.

Länge Shirt in Gr. 38: 60 cm, Cardigan 72 cm. Schrittlänge Hose in Gr. 38: 75 cm. 96 % Viskose, 4 % Elasthan. Maschinenwaschbar. Hergestellt in Österreich.

Auch in
Schwarz.

• Moya Basic-Langarmshirt € 124,95

FC Größe	Schwarz	Marine
34	353-279-71	353-271-71
36	353-280-71	353-272-71
38	353-281-71	353-273-71
40	353-282-71	353-274-71
42	353-283-71	353-275-71
44	353-285-71	353-277-71
46	353-286-71	353-278-71

• Moya Basic-Cardigan € 169,95

FC Größe	Schwarz	Marine
34	332-942-71	353-316-71
36	332-943-71	353-317-71
38	332-944-71	353-319-71
40	332-945-71	353-320-71
42	332-946-71	353-321-71
44	332-947-71	353-322-71
46	353-500-71	353-323-71

• Moya Basic-Hose € 129,95

FC Größe	Schwarz	Marine
34	338-451-71	353-303-71
36	338-452-71	353-304-71
38	338-453-71	353-305-71
40	338-454-71	353-306-71
42	338-455-71	353-307-71
44	338-456-71	353-308-71
46	353-501-71	353-309-71

FC Größe entspricht Maßtabelle (siehe vorletzte Katalogseite)

Modische Wide-leg-Jeans – mit dem populären Liu Jo Knack-Po-Effekt und elastischem Pavée-Einsatz für optimalen Sitz.

Bereits seit 2008 ist die Bottom up-Jeans fester Bestandteil in den Kollektionen des 1995 gegründeten, italienischen Modelabels. Jede Saison neu interpretiert in Schnittführung und Design, begeistert das optische Po-Lifting durch raffinierte Platzierung der Abnäher und Gesäßtaschen immer wieder aufs Neue. Und besonders wertvoll ist dieser Effekt bei der derzeit modisch angesagten Wide-leg-Jeans, da bei diesem Schnitt der Po schnell mal an Kontur verlieren und etwas flach wirken kann.

Die flexible Raffung im Rücken verhindert unschönes Abstehen.

Beide Features sorgen dafür, dass diese Hose rundum vorteilhaft und figurgünstig sitzt, und nicht zu plump wirkt, wie es bei weiten Beinformen schnell vorkommen kann. Feminin-elegant wirkt sie durch die Leistentaschen und den Schmuckperlen-Knopf vorne.

Hoher Bund mit weitem Bein. Farbe: Mid-Blue. 98 % Baumwolle, 2 % Elasthan. Schrittlänge in Gr. 36: 89 cm, Saumweite: 62 cm. Maschinenwaschbar. Enthält nichttextile Teile tierischen Ursprungs.

- **Liu Jo Bottom up Wide-leg-Jeans € 179,95**

FC Größe	Hersteller-Größe	Nr.
34/36	27"	354-128-71
36	28"	354-129-71
38	29"	354-200-71
38/40	30"	354-201-71
40	31"	354-202-71
40/42	32"	354-203-71
42	33"	354-204-71

FC Größe entspricht Maßtabelle (siehe vorletzte Katalogseite)



My Herzallerliebste macht den Trachten-Janker zum maritimen Mode-Highlight.

Schlanker. Leichter. Weicher. Aus Kaschmir.

My Herzallerliebste macht Tracht trendy. Die kleine Münchner Strickmanufaktur hat sich erfolgreich auf die Modernisierung des Jankers spezialisiert. In zeitgemäß schlanker Form, mit angesagt maritimem Flair und aus luxuriös weichem Kaschmir-Garn gestrickt, ist der Klassiker auch jenseits der bayrischen Landesgrenzen gerne gesehen.

Bequemer Blazer-Ersatz zu legeren Jeans und Chinos.

Körnig links gestrickt. Farbakzente zu den weiß-roten Streifen bilden silbergraue Kanten sowie Innenkragen und Taschenfutter in Navy.

Schmal und figurnah gestrickt. Länge in Gr. 40: 58 cm. Farbe: Weiß/Rot. 100 % Kaschmir. Enthält nichttextile Teile tierischen Ursprungs: echte Perlmutterknöpfe. Handwäsche. Exklusiv bei Fashion Classics.

- **My Herzallerliebste Streifen-Janker € 429,-**

FC Größe	Hersteller-Größe	Nr.
38	M	356-025-71
40	L	356-026-71
42	XL	356-027-71
44	XXL	356-028-71
46	3XL	356-029-71

FC Größe entspricht Maßtabelle (siehe vorletzte Katalogseite)

Fragen und Beratung Tel. 05574-803 51

(Mo.- So.: 08:00-22:00 Uhr, zum Ortstarif)



Lorena Paggi Sling-Pumps:
www.fashion-classics.at
Suche nach Bestellnr. 355-804
oder Tel.: 0810-900 696.

Trendespür trifft Tragekomfort: der Chenille-Pullover im aktuellen Mid-Century-Chic.

Mit sportiven Raglanärmeln.

Made in Italy von Strick-Spezialist Tom Ripley.

Der Mid-Century-Stil bringt legendäre Klassiker der Fifties und Sixties zurück auf die Laufstege. Immer mit dabei ist Chenille: Gefertigt aus Fäden, die mit vielen kurzen Florfäden umwickelt sind, gibt das edel schimmernde Garn diesem Pullover einen faszinierenden Look.

Herrlich leicht. Angenehm wärmend. Und viel strapazierfähiger als gewöhnliche Strickwaren.

Überwiegend aus Viskose hergestellt, gefallen die weichen Maschen durch ihren seidigen Griff sowie die Fähigkeit, Körperfeuchtigkeit aufzunehmen und schnell nach außen zu transportieren.

Sportliche Raglanärmel lassen die Schultern optisch schmaler wirken.

Dank spezieller Nahtführung sieht Ihr neuer Pullover stets perfekt aus – und ist sogar bürotauglich.

Bequeme körpernahe Form mit Raglanärmeln. Länge in Gr. 50: 70 cm. 70 % Viskose, 15 % Wolle, 15 % Polyacryl. Handwäsche. Hergestellt in Italien.

- **Tom Ripley Mid-Century-Pullover € 159,95**

FC Größe	Hersteller-Größe	Rost	Navy
48	M	357-554-71	357-550-71
50	L	357-555-71	357-551-71
52	XL	357-556-71	357-552-71
54	2XL	357-557-71	357-553-71

FC Größe entspricht Maßtabelle (siehe vorletzte Katalogseite)



Das bessere Unterzieh-Shirt bleibt unsichtbar.

Hauchfeiner Single-Jersey aus feinsten Pima-Baumwolle.

Von Ragman.

Anders als Unterzieh-Shirts aus einfacher Baumwolle ist dieses aus extra langstapeliger Pima-Cotton so fein, dass es sich unter Ihren Oberhemden nicht abzeichnet. Dank des extra tiefen V-Ausschnitts blitzt es auch bei geöffnetem Hemdkragen nicht heraus.

Auch nach vielen Wäschen noch tadellos in Form.

Ein Unterzieh-Shirt muss viel aushalten: häufige Wäschen und die ständige Reibung durch Jacken und Pullover. Einfache Qualitäten leiern dabei rasch aus, verblassen und pillen. Dieses Shirt jedoch ist dauerhaft formtreu, behält die Farbe und seinen weichen Griff. Und: In Peru wird Pima-Cotton noch von Hand gepflückt und verlesen. So geerntet bleibt sie frei von Chemikalien und besonders hautfreundlich.

Body-Fit: körpernah geschnitten. Länge in Gr. 50: 76 cm. 100 % Baumwolle. Maschinenwaschbar.

- **Ragman Pima-Cotton-Unterzieh-Shirt, 2er-Set € 35,95**

FC Größe	Hersteller-Größe	Schwarz	Navy	Weiß
48	M	332-380-71	357-367-71	332-385-71
50	L	332-381-71	357-369-71	332-386-71
52	XL	332-382-71	357-370-71	332-388-71
54	XXL	332-383-71	357-371-71	332-389-71
56	3XL	332-384-71	357-372-71	332-390-71

FC Größe entspricht Maßtabelle (siehe vorletzte Katalogseite)



Kaum eine Übergangsjacke werden Sie häufiger tragen als diese.

Samtweicher Oberstoff. Fleecefutter.
Vielseitig, elegant und sogar maschinenwaschbar.

Leichte, Wasser abweisende Steppjacken gibt es genug. Die meisten sind jedoch aus glattem Nylon, dem man seine technischen Eigenschaften schon auf den ersten Blick ansieht. Diese Steppjacke hat eine weiche, samtige Mikrofaseroberfläche, die eher an feines Veloursleder erinnert. Sie trägt sich viel angenehmer, raschelt nicht und wirkt eleganter und nicht so sportiv wie Steppjacken sonst.

Passt auf dem Weg ins Büro perfekt übers Sakko. Und beim Herbstspaziergang zu Pulli und Jeans.

Eine thermoisolierende Wattierung und ein weiches Fleecefutter machen die Jacke zwar wärmend, aber nicht zu warm – ideal für den Übergang. Sie ist Wasser abweisend und hält bei Schmuddelwetter trocken. Ein zeitloser Klassiker in idealer, Sakko bedeckender Länge, den Sie sowohl im lässigen City-Look als auch im edlen Landlord-Stil kombinieren.

Bei Bedarf waschen Sie die Jacke einfach in der Maschine.

Mit verdecktem Zweiwege-Reißverschluss unter einer zusätzlichen Druckknopfleiste. Knöpfbare Seitenschlitze und Manschetten. Zwei geräumige Außentaschen, eine Reißverschluss-Innentasche.

*Regulärer Schnitt.
Länge in Gr. 50:
80,5 cm. Obermaterial, Futter und Wattierung aus 100 % Polyester.
Maschinenwaschbar.*

- **Vier-Jahreszeiten-Steppjacke € 199,95**



FC Größe	Hersteller-Größe	Dunkelblau	Dunkelgrau
24	25	325-293-71	325-199-71
25	26	325-294-71	325-280-71
26	27	325-295-71	325-281-71
27	28	325-296-71	325-282-71
28	29	325-297-71	325-283-71
29	30	325-298-71	325-284-71
46	48	325-299-71	325-285-71
48	50	325-300-71	325-286-71
50	52	325-301-71	325-287-71
52	54	325-302-71	325-288-71
54	56	325-303-71	325-289-71
56	58	325-304-71	325-290-71
58	60	325-305-71	325-291-71
60	62	325-306-71	325-292-71

FC Größe entspricht Maßtabelle (siehe vorletzte Katalogseite)

Eine Mütze – zwei zeitgemäße Looks. Made in Germany von Seldom.

Uni Blau in Merinowolle oder Grau-meliert in Giza-Baumwolle.

2-fädig nahtlos gestrickt, in per Gebrauchsmuster geschützter Plattiertechnik: So haben Sie eine blaue Seite aus sanft wärmender Merinowolle (mulesing-frei gewonnen) und eine grau-melierte Seite aus leichter, kostbarer Giza-Baumwolle (gilt als Königin aller Baumwoll-Sorten). Beide Qualitäten sind wunderbar weich, liegen sanft und kratzfrei auf Ihrer Haut. Um auch noch Form und Größe der Mütze zu variieren, lässt sich der lässige Rollrand beliebig weit

umschlagen – oder tief über die Ohren ziehen.

Eine Größe. 57 % Schurwolle, 43 % Baumwolle. Handwäsche. Hergestellt in Deutschland.

- **Seldom Seamless-Wendemütze**
Nr. 336-349-71 € 49,95



**Stilvoll wie eine
Business-Hose.
Bequem wie Leggings.
Die Jersey-Schlupfhose in
zeitlos edlem Karo-Dessin.**

**Vom deutschen Damenhosen-Spezialisten
Friedrich Stark, seit 1912.**

Sie sieht aus wie eine schmale Tuchhose in eleganter Business-Optik, trägt sich aber gemütlich wie Homewear. Nichts drückt oder kneift. Nichts engt ein. Ohne Knopf und Reißverschluss, sondern mit breitem Gummizug-Bund, sitzt sie am Körper herrlich bequem wie Leggings. Perfekt zu Longpulis und Longblusen – durch die schrägen Reißverschlusstaschen vorne und Paspeltaschen hinten auch optisch perfekt zu modisch kurzen Oberteilen.

Komfortabler, strapazierfähiger Jersey. Klassisches Karo-Muster in aktueller, doch zeitlos dezenter Farbkombi.

Seidig weich, kratzfrei und bequem elastisch. Dazu robust und pillingfrei – unkompliziert ist auch das softe Jersey-Material: Viskose gibt einen sanften Schimmer, Elasthan macht die Hose dehnfähig und verhindert Knitterfalten und ausgebeulte Knie. Der Bund ist nicht zu hüftig und nicht zu hoch. Ob Meeting-Marathon oder Langstreckenflug – Sie sehen immer gepflegt aus. Und statt in die teure Reinigung geben Sie diese Hose einfach in die Waschmaschine.

Schlupf-Form mit seitlichen Reißverschlusstaschen und Zier-Pattentaschen hinten. Schrittlänge in Gr. 36: 72 cm. Fußweite: 29 cm. Farbe: Schwarz/Braun/Beige. 88 % Polyester, 9 % Viskose, 3 % Elasthan. Maschinenwaschbar.

- **Stark Karo-Schlupfhose**
€ 79,95

FC Größe	Nr.
34	347-621-71
36	347-622-71
38	347-623-71
40	347-624-71
42	347-626-71
44	347-627-71

*FC Größe entspricht Maßtabelle
(siehe vorletzte Katalogseite)*



***Vermissen Sie ein Produkt
aus früheren Katalogen?***

www.fashion-classics.at

oder:

Tel. 05574-803 51

Mo.- So.: 08:00 - 22:00 Uhr / zum Ortstarif



van Laack
Basic-Bluse
Cup-Größen:
www.fashion-
classics.at
Suche nach
Bestellnr.
327-811 oder
Tel.: 0810-
900 696.



Außen die Wärme von Lambswool. Innen die Weichheit von Bio-Baumwolle.

Gefertigt in Tirol von Stapf, seit 1958.

Dieser hochwertige Doubleface-Walkpullover hält Sie stets behaglich warm, ohne dass Sie ins Schwitzen geraten: Während die Außenseite aus feiner, gewalkter Merino-Lambswool Ihre Körperwärme speichert, leitet die Innenseite aus hautfreundlicher Bio-Baumwolle etwaige Körperfeuchtigkeit schnell weiter.

Viel atmungsaktiver und flexibler als traditionell dicke Wollwalk-Stoffe.

Das weiche Material wurde nur leicht angewalkt, wodurch die Strickstruktur sichtbar bleibt. So kann die Luft ungehindert durch die Maschen zirkulieren. Mit angeschnittenem Stehkragen und Ärmeln zum Umstülpen.

Kastiger Oversized-Schnitt mit überschnittener Schulter. Länge in Gr. 38: 57 cm. Farbe: Rosa. Vorderseite 100 % Schurwolle, Rückseite 100 % Baumwolle. Enthält nichttextile Teile tierischen Ursprungs (Lederlabel). Handwäsche. Hergestellt in Österreich.

- **Stapf Doubleface-Walkpullover**
€ 124,95

FC Größe	Hersteller-Größe	Nr.
36	S	352-949-71
38	M	352-950-71
40	L	352-951-71
42	XL	352-952-71
44	XXL	352-953-71

FC Größe entspricht Maßtabelle (siehe vorletzte Katalogseite)

Ferien für Ihre Füße – in naturgewachsenen Lammfell.

Der italienische Edel-Sneaker nach dem Vorbild des ersten Turnschuhs.

Dieser Edel-Sneaker im Retro-Stil ist ein Nachfahre des Ur-Turnschuhs von 1860. Denn gutes Design ist einfach unvergänglich. Doch anstelle von robustem Canvas umschmeigt hier behaglich wärmendes Lammfell Ihren Fuß.

Lässiger Luxus made in Italy.

In der Toskana werden die feinen Lederhäute einzeln von Hand gefärbt. Dabei entstehen kleine Farbunterschiede, die jeden Schuh einzigartig machen. Statt dicker Gummisohle ist der Rand mit Leder bezogen. Dadurch wirkt der Sneaker elegant und weniger sportlich. Sein Einsatzspektrum ist deutlich breiter: Straßencafé, Shopping-Mall, Kunstmuseum ... Mit robusten Doppelnähten haltbar verarbeitet.

Im Inneren verbirgt sich ein 1,5 cm-Keil.

Das ist für absatzgewohnte Füße bequemer als ganz flache Schuhe. Willkommener Zusatzeffekt: Ihr Bein wird optisch ein wenig gestreckt.

Obermaterial: Kalb-Veloursleder. Futter und Decksohle: Lammfell. Profilierte Gummi-Laufsohle mit hochgezogener Autofahrer-Ferse. Farbe: Taupe. Hergestellt in Italien.

- **Candice Cooper Winter-Sneaker**
€ 269,-



Edel und knautschweich wie Leder.

Modische Hobo Bag zu einem sehr angenehmen Preis.

Das softe Material mit edler, matter Oberfläche und weichem, natürlichem Griff ist von Leder kaum zu unterscheiden. Dabei ist es viel leichter, unempfindlicher und günstiger. Sie genießen den Look und das Feeling teuren Leders und können sich sogar gleich mehrere modische Taschen in einer Saison gönnen.

Sportive und zugleich luxuriöse Reptil-Anmutung.

Größe und Form sind perfekt für Tablet und Geschäftsunterlagen. Mit nur 600 g ist die geräumige Tasche angenehm leicht. An dem abnehmbaren Henkel lässt sie sich bequem tragen oder lässig schultern. Alternativ verwenden Sie den abnehmbaren, von 87 bis 154 cm verstellbaren Umhängegurt. Innen 2 Reißverschlussfächer und 1 Steckfach. Der durchgehende Reißverschluss schützt vor Langfingern.

Misst 41 x 34 x 14 cm (B x H x T). Wiegt ca. 600 g. Farbe: Hellgrau. Aus Polyurethan. Gemustertes Textilfutter.

- **Suri Frey Hobo Bag**
Nr. 318-280-71
€ 79,95



Praktisch wie ein klassischer Bademantel. Elegant und stylish wie ein Couture-Piece.

Von Carl Ross, seit 1897.

Die meisten Bademäntel dienen rein praktischen Zwecken – es gibt nicht viele, die Couture-Flair ausstrahlen. Dagegen erinnert dieses aufwändig konfektionierte Modell eher an einen elegant geschnittenen Outdoor-Mantel.

Das kurzflorige Polyester-Gewebe ist leichter und langlebiger als Baumwolle.

Zudem trocknet es schneller und knittert weniger. Dadurch ist Ihr Bademantel denkbar pflegeleicht und behält auch

nach vielen Wäschen seine Form und Farbe.

Besonderer Clou: Der Zwei-Wege-Reißverschluss erleichtert das An- und Ausziehen.

Im Gegensatz zu herkömmlichen Bademänteln verhindert der Reißverschluss ungewolltes Öffnen und schenkt Ihnen dennoch reichlich Bewegungsfreiheit. Seitliche Eingriffstaschen bieten viel Platz für kleinere Utensilien. Der von Schlaufen gehaltene Bindegürtel sorgt stets für perfekte Passform.

Leichte A-Form in Knielänge, mit elegantem Stehkragen. Länge in Gr. 36/38: 115 cm. Farbe: Rosé. 100 % Polyester. Maschinenwaschbar.

- **Couture-Bademantel**
€ 119,95

FC	Größe	Nr.
	36/38	355-332-71
	40/42	355-333-71
	44/46	355-334-71

FC Größe entspricht Maßtabelle (siehe vorletzte Katalogseite)

Fragen und Beratung

Tel. 05574-803 51

(Mo. - So.: 08:00-22:00 Uhr, zum Ortstarif)

Die trendigen Faux-Fur-Homeslipper mit original flip*flop®-Feeling.

Kuschelweiches Kunstfell. Extravagante Cross-Strap-Optik.

Jetzt tragen Sie die wohl bequemste und bekannteste Strand-Pantoletten-Sohle auch zu Hause. Und auch optisch stehen die flip*flop®-Homeslipper den beliebten Outdoor-Modellen in nichts nach. Softes Kunstfell ist derzeit ein wichtiges Trendthema. flip*flop® setzt das modische Material durch die gekreuzten Bänder außergewöhnlich und extravagant in Szene.

Mit der beliebten flexiblen und stoßdämpfenden Ultraleicht-Sohle.

Durch die offene Form werden Ihre Füße niemals schwitzen und sind stets gut belüftet. Die Slipper erinnern mit ihrer edlen, luxuriösen Optik keineswegs an langweilige Hausschlappen, Fashionistas tragen sie sogar auf der Straße. Die Sohle ist rutschfest und absolut frei von Schadstoffen.

*Obermaterial, Futter und Decksohle: Textil.
Laufsohle: EVA.
Farbe: Camel.
Hergestellt in Spanien.*

- **flip*flop®
Faux-Fur-
Homeslipper**
€ 49,95



Schuh-Größe	Nr.
36	351-053-71
37	351-054-71
38	351-055-71
39	351-056-71
40	351-057-71
41	351-058-71
42	351-059-71

Erlesene Mako-Baumwolle aus Ägypten – dank patentierter Stricktechnik wärmend wie Wolle.

Das besondere Nachthemd made in Italy.
Von Oncalito, Wäsche-Spezialist in dritter Generation.

Wohltuende Wärme und unvergleichliche Sanftheit – dieses exklusive italienische Nachthemd vereint beides.

Geschmeidig weich und angenehm atmungsaktiv.

Mit ihrer Faserlänge von 40 bis 50 mm stellt ägyptische Mako-Baumwolle lediglich einen kleinen Bruchteil der weltweiten Baumwoll-Ernte dar. In patentierter Termotex®-Technik gestrickt, entsteht daraus ein außergewöhnlich

bequemer Stoff, der Körperwärme speichert und doch luftig-leicht auf Ihrer Haut liegt.

Leicht ausgestellte Form mit rund geschnittenem Saum. Länge in Gr. 38: 109 cm. Farbe: Haselnuss. 100 % Baumwolle. Maschinenwaschbar.

FC Größe	Hersteller-Größe	Nr.
36	II	357-542-71
38	III	357-543-71
40	IV	357-544-71
42	V	357-545-71
44	VI	357-546-71

FC Größe entspricht Maßtabelle (siehe vorletzte Katalogseite)

- **Termotex® Nachthemd € 149,95**



Ab jetzt ohne BH.

Body und Tanktop aus seidenweichem Meryl® formt und stützt mit unsichtbarem „Shelf-Bra“.

Aus weicher Microfaser gefertigt, ist diese Wäsche leicht auf der Haut – kaum spürbar und doch stützend. Der eingearbeitete „Shelf-Bra“ in Tank-Top und Body sorgt für perfekten Sitz, ohne dass Sie einen BH tragen müssen. Durch den Elasthananteil schmiegt sich die Wäsche eng an den Körper und bleibt dauerhaft in Form. Meryl® nimmt – anders als normale Synthetiks – erstaunlich viel Feuchtigkeit auf.

Das **Shelf-Bra-Tank-Top** hat bequeme, 5 cm breite Träger. Sie sind darin luftig gekleidet und doch korrekt bedeckt. Es ist bequem als Unterhemd und genauso korrekt als Top zu tragen. Modisch ist es das wichtigste Oberteil zu sportlichen Röcken und Hosen, besonders zu Cargopants und Jeans.

Der **Shelf-Bra-Body**: Das Oberteil des Bodys ist wie das Top eng anliegend gearbeitet und formt einen schönen Busen. Die elastische Microfaser formt besonders beim Body eine schlanke Taille. Der gemäßigte Beinausschnitt sitzt perfekt.

Körpernah geschnitten. 86 % Polyamid, 14 % Elasthan. Maschinenwaschbar. Exklusiv bei Fashion Classics.

- **Shelf-Bra-Body € 44,95**

FC Größe	Weiß	Schwarz
36	339-692-71	339-698-71
38	339-693-71	339-699-71
40	339-694-71	339-700-71
42	339-695-71	339-701-71
44	339-696-71	339-702-71
46	339-697-71	339-703-71

- **Shelf-Bra-Tank-Top € 37,95**

FC Größe	Weiß	Schwarz
36	339-710-71	339-716-71
38	339-711-71	339-717-71
40	339-712-71	339-718-71
42	339-713-71	339-719-71
44	339-714-71	339-720-71
46	339-715-71	339-721-71

FC Größe entspricht Maßtabelle (siehe vorletzte Katalogseite)





Der Antarktis-Pullover eines irischen Helden.

Der Haut zuliebe heute aus erlesener Lambswool.
Made in Ireland von Carbery.

Auf alten Bildern aus den Anfängen des vergangenen Jahrhunderts sieht man ihn noch: den Antarktis-Helden Thomas Crean (1877-1938), Pfeife rauchend, in dem für ihn so typischen Rollkragen-Pullover. Dieser war damals aus dicker, gefetteter Schafwolle – zwar wärmend, Wasser und Schmutz abweisend, aber auch schwer, steif und kratzig. Heute wird dieser rustikale Ur-Klassiker wieder gestrickt – doch aus leichter, volumig weicher Lambswool. Das gibt ihm den vollen Griff, macht ihn ebenso wärmend und bewahrt seinen robusten, markanten Charakter. Da die Wollhaare nie geschnitten wurden, sind ihre Spitzen noch rund und liegen besonders zart auf Ihrer Haut.

Von Thomas Creans Enkel autorisiert.

Originalgetreu wird der Pullover von Carbery im irischen Clonakilty noch auf traditionellen Handstrickmaschinen gefertigt. Die bequeme Rippstrick-Struktur, der schwarz/weiße Melangeton und der lässige Ärmelaufschlag sind heute modisch wieder aktuell.

Gerade Form. Farbe: Schwarz/Weiß-meliert.
Länge in Gr. 50: 70 cm.
100 % Wolle. Maschinenwaschbar. Hergestellt in Irland.

FC Größe	Hersteller-Größe	Nr.
48	M	353-035-71
50	L	353-036-71
52	XL	353-037-71
54	XXL	353-038-71
56	3XL	353-039-71

- **Tom Crean Antarktis-Pullover € 169,95**

FC Größe entspricht Maßtabelle (siehe vorletzte Katalogseite)

**Fragen und Beratung
Tel. 05574-803 51**

(Mo.- So.: 08:00-22:00 Uhr, zum Ortstarif)

Warm gefütterter Winter-Boot? Oder wasserdichter Gummistiefel? Beides!

Von Swims/Norwegen, Wetterschutz und skandinavisches Design seit 2006.

Ob in der Stadt oder in der Natur: Diese Boots werden Ihnen in den kalten Monaten stets gute Dienste leisten. Sie bieten Schutz vor den Elementen, sind leicht und bequem zu tragen und sehen auch noch besonders gut aus.

und Kälte bleiben draußen. Der Stoff ist nicht nur enorm strapazierfähig, sondern auch schmutzunempfindlich und mühelos zu reinigen.

Ein echtes Leichtgewicht dank EVA-Zwischensohle.

Ein Boot wiegt (in Gr. 43) nur 570 Gramm. So können Sie darin den ganzen Tag lang unterwegs sein, ohne zu ermüden. Die dünne Gummi-Laufsohle bietet bei jedem Schritt festen Halt. Mit herausnehmbarer Einlegesohle.

Obermaterial Nylon, Futter und Decksohle 100 % Polyester, Laufsohle Gummi.

- **Swims Winter-Boot € 270,-**



Das Obermaterial besteht aus wasserdichtem Ripstop-Nylon.
Eine atmungsaktive Membrane hält Ihre Füße selbst bei widrigen Wetterbedingungen warm und trocken: Wasser

Schuh-Größe	Olive	Schwarz
41	357-680-71	357-687-71
42	357-682-71	357-688-71
43	357-683-71	357-689-71
44	357-684-71	357-690-71
45	357-685-71	357-691-71



Schützt perfekt vor Wind und Wetter. Und sieht ungewöhnlich stilvoll aus.

Der authentische Baumwoll-Parka, der bei jeder Wetterlage warm und trocken hält.

Im Gegensatz zu gewöhnlichen Baumwoll-Parkas, die allenfalls „wasserabweisend“ sind, ist dieser besondere Klassiker dank seiner Konstruktion absolut wind- und wasserdicht.

Dichter Stoff, Membrane und verschweißte Nähte halten Nässe selbst bei Starkregen draußen.

Dabei transportiert Ihr Parka dank seiner ungewöhnlich hohen Wasserdampf-Durchlässigkeit etwaige Körperfeuchtigkeit schnell nach außen. Sie bleiben stets angenehm trocken.

Das wattierte Futter aus umweltfreundlichem Recycling-Polyester schon die Ressourcen.

Im Vergleich zu herkömmlichem Polyester werden bei der Herstellung ca. 66 % der sonst nötigen Energieaufwendungen, 50 % des Wasserverbrauchs und 33 % der CO₂-Emissionen vermieden.

Mit vielen praktischen Details verarbeitet.

Eine Knopfleiste bedeckt den Zweizeige-Reißverschluss und schützt zusätzlich vor Wind und Wetter. Der außen liegende Tunnelzug reguliert die Passform. Die abtrennbare Kapuze lässt sich durch einen Riegel verstellen. Zwei große Pattentaschen mit Zweizeige-Eingriff. Zwei Stutzertaschen mit geknöpfter Patte. Reißverschluss tasche und Netzfach innen.

Klassische Parka-Form. Länge in Gr. 50: 91 cm. Farbe: Grau/Grün. 80 % Baumwolle, 20 % Polyamid. Futter 100 % Polyester. Maschinenwaschbar. Exklusiv bei Fashion Classics.

- **Allwetter-Baumwoll-Parka € 299,-**



Die schützende Kapuze lässt sich durch einen Reißverschluss abtrennen und durch einen Riegel verstellen.

FC Größe	Nr.
48	358-040-71
50	358-041-71
52	358-042-71
54	358-043-71
56	358-045-71
58	358-046-71
60	358-047-71

FC Größe entspricht Maßtabelle (siehe vorletzte Katalogseite)

Im Trend: Schiebermützen. Hier das Kangol®-Original von 1954.

Aus gewaschener Wolle. Mit ausklappbarem Nacken- und Ohrenwärmer.

Keine modische Eintagsfliege, sondern ein Klassiker vom britischen Traditions-Hutmacher Kangol®. Bewährt seit mehr als 60 Jahren, vielfach variiert und heißgeliebt von treuen Kunden in aller Welt – darunter auch Berühmtheiten aus der Künstlerszene, der Film- und Musikbranche.

Robust. Wärmend. Und auf natürliche Art wind- und wasserabweisend.

Ganz ohne chemische Ausrüstung, allein durch Waschen verdichtet, lässt der Wollstoff leichten Regen einfach abperlen. Der gestrickte Ausklapp wärmt zusätzlich Nacken und Ohren.

Farbe: Flanellgrau. 100 % Wolle. Strick aus 100 % Polyacryl. Schweißband aus 100 % Nylon. Enthält nichttextile Teile tierischen Ursprungs (Leder-Label).

- **Kangol® Ohrenwärmer-Schiebermütze € 89,95**

Kopfumfang in cm	Hersteller-Größe	Nr.
54-55	S	330-059-71
56-57	M	330-060-71
58-59	L	330-061-71
60-61	XL	330-062-71



Design oder Funktion? Beides!

**Der atmungsaktive, wasser- und winddichte Softshell-Kurzmantel.
Von Sailors & Brides.**

Meist bleibt der leicht elastische Funktionsstoff sportlichen Jacken vorbehalten. Hier zeigt sich Softshell von seiner modischen Seite: Der asymmetrische Schnitt mit dem diagonalen Reißverschluss ist lässigen Biker-Jacken entlehnt. Ein Taillenkordelzug bringt feminine Taillenbetonung. Die praktische Länge schützt auch Po und Oberschenkel vor Wind und Regen. Auf dem Weg ins Büro, beim Shoppingbummel in der City und auf Reisen.

Vom Segel-Spezialisten und Crew-Ausstatter der Flying Dutchman World Championship.

Diagonal-Fronten mit Reißverschluss und Druckknöpfen. Innenliegender Taillen- und Saumkordelzug. Angeschnittene Kapuze, weitenverstellbar per Kordelzug. 2 Schubtaschen mit wasserdicht getapten Reißverschlüssen. Ärmel mit verlängertem Handrücken, 2-fach weitenverstellbar per Druckknopf-Riegel. 2 Reißverschluss-Innentaschen, 1 Handyfach.

Schlanke Form. Länge in Gr. 36: 84,5 cm. Farbe: Navy. Obermaterial: 96 % Polyester; 4 % Elasthan. Membrane: 100 % TPU. Futter: 100 % Polyester. Maschinenwaschbar.

- **Sailors & Brides
Softshell-Mantel
€ 229,-**



FC Größe	Hersteller-Größe	Nr.
36	S	328-193-71
38	M	328-194-71
40	L	328-195-71
42	XL	328-196-71
44	XXL	328-197-71

FC Größe entspricht Maßtabelle (siehe vorletzte Katalogseite)

Mal Umhängetasche. Mal Bauchtasche. Und modisch genau richtig.

Die Crossbody-Bag vom Münchner Trendlabel Anokhi ist ein echtes Organisationstalent.

Crossbody-Bags sind jetzt hochaktuell. Doch nur wenige sind so praktisch und vielseitig wie dieses Modell aus knautschweichem Rindleder: Es lässt sich als Umhänge- oder Bauchtasche tragen. Zwei zusätzliche Außentaschen (oben mit Druckknopf, unten mit Reißverschluss) sorgen stets für Ordnung.

Kombinierfreudig in Dunkelblau.

Eine edle, zeitlose Farbe, die zu all Ihren modischen und klassischen Outfits passt.

Übersetzt aus dem Hindi bedeutet Anokhi „einzigartig“.

So ist auch die Kollektion des jungen Münchner Labels: eine gelungene Mischung aus europäischem Design und internationalem Handwerk.

Misst ca. 40 x 22 cm (H x B). Riemen bis auf ca. 108 cm verstellbar. Wiegt ca. 447 g. Farbe: Dunkelblau. Echtes Leder. Futter: 100 % Baumwolle.

- **Anokhi Crossbody-Bag
Nr. 335-910-71
€ 169,95**



Die modische und wetterfeste Version des klassischen Chelsea-Boots – trockene Füße auf besonders stylische und nachhaltige Art.

Von Lemon Jelly – mit dem typischen Zitronenduft.

Moderne Regenschuhe, die erfrischend fruchtig nach Zitronen duften – das ist die unverkennbare DNA des innovativen Footwear-Labels Lemon Jelly aus Portugal. Zahlreiche Nominierungen und Auszeichnungen hat das Sublabel der Unternehmensgruppe Procalcado S.A., welche bereits seit mehr als 40 Jahren zu den Marktführern im Schuhbereich zählt, erhalten. Den großen Durchbruch gelang Lemon Jelly mit den klassisch designten Chelsea Boots, die seit 2011 fester Bestandteil der Kollektion sind. Jedes Jahr gibt es neue modische Versionen. So wie dieses aktuelle Chelsea-Modell, das zur neuen Sustainability-Linie gehört. Für diese werden Produktionsabfälle und alte Schuhe recycelt und somit 90 % weniger CO₂-Emissionen freigesetzt.

Wasserdichtes Trend-Design mit modischer, sportiver Sneaker-Sohle und glänzender Oberfläche.

Das weiche und leichte Kunststoff-Material ist hochwertig verarbeitet und sehr strapazierfähig. Durch die robuste, profilierte Sneaker-Sohle wirken die Boots zeitgemäß sportiv und bieten einen bequemen, rutschsicheren Laufkomfort.

Stylisches Multitalent für wechselhafte, regnerische Tage.

Perfekt zum leger-eleganten City-Look, zum sportiven Outdoor-Look beim Waldspaziergang oder auch als coole Trendtreter zum lässigen Festival-Style mit Jeans, Kleid oder Rock.

Schmale, knöchelhohe Form mit Elastik-Einsatz und Zugschlaufe. Obermaterial: Kunststoff. Futter und

Decksohle: Textil. TR-Laufsohle. Farbe: Schwarz. Hergestellt in Portugal.

Schuh-Größe	Nr.
36	359-269-71
37	359-440-71
38	359-441-71
39	359-442-71
40	359-443-71
41	359-444-71

Decksohle: Textil. TR-Laufsohle. Farbe: Schwarz. Hergestellt in Portugal.

• **Lemon Jelly Chelsea-Sneaker-boots**
€ 119,95



Anschmiegsam weich, sanft wärmend und angenehm frisch auf der Haut: der 130 Gramm-Rolli aus feiner Modal/Kaschmir-Mischung.

Luxuriöses, zartes Darunter.

Solo schick und leicht transparent mit Unterzieh-Top.

Dieser Rolli ist ein echter Allrounder und ganzjährig im Einsatz. Die Feinheit des Materials und dessen Zusammensetzung machen es möglich. Modal sorgt für ein frisches Gefühl dank seiner feuchtigkeitsregulierenden, saugstarken Eigenschaften.

Kaschmir gibt wohl dosierte Wärme und verleiht einen zarten Flausch-Griff.

Elasthan macht das Material besonders anschmiegsam und gibt viel Bewegungsfreiheit. Filigran und leicht durchsichtig wird der Rolli in edlem Schwarz mit einem Unterzieh-Top im Nu zum eleganten Abend-Pulli, der auch unterm Blazer sehr gut aussieht. Als Unterzieh-Rolli wärmt er herrlich behaglich und sorgt für ein softes, trockenes Haut-Gefühl.

Körpernaher Schnitt. Länge in Gr. 38: 62 cm. 84 % Modal, 9 % Kaschmir; 7 % Elasthan. Handwäsche. Farbe: Schwarz. Exklusiv bei Fashion Classics.

• **130 Gramm-Rolli**
€ 119,95

FC Größe	Nr.
36	357-573-71
38	357-575-71
40	357-576-71
42	357-577-71
44	357-578-71
46	357-579-71

FC Größe entspricht Maßtabelle (siehe vorletzte Katalogseite)

Waschen, trocknen, tragen.

Das pflegeleichte Kofferkleid mit 3/4-Arm.

Dieses unkomplizierte Kofferkleid ist ein wahres Multitalent. Es ist für den Strandbummel genauso geeignet wie für zwanglose Party-Nächte oder das heimische Gartenfest. Einfach waschen, trocknen und wieder anziehen.

Das knöchellange Kleid ist aus einem gerippten Jersey gefertigt und leicht tailliert geschnitten – deshalb figurgünstig und bequem. Alle Nähte sind besonders haltbar gearbeitet.

Tragen Sie das Kofferkleid mit einem eleganten Schal oder einem klassischen Blazer. Es passt zu Sandalen, Ballerinas, Sneakern, Clogs und auch einfach am Strand zu nackten Füßen.

Leicht taillierter Schnitt mit 3/4-Arm. Länge in Gr. 38: 130 cm. 95 % Polyester, 5 % Elasthan. Maschinenwaschbar. Exklusiv bei Fashion Classics.

- **Kofferkleid**
€ 79,95

FC Größe	Schwarz	Karminrot	Navy
18	751-636-71	359-992-71	326-355-71
19	751-644-71	359-993-71	326-356-71
20	751-651-71	359-994-71	326-357-71
21	751-669-71	359-995-71	326-358-71
22	751-677-71	359-996-71	326-359-71
36	751-685-71	359-997-71	326-360-71
38	751-693-71	359-998-71	326-361-71
40	751-701-71	359-999-71	326-362-71
42	751-719-71	360-000-71	326-363-71
44	751-727-71	360-001-71	326-364-71
46	751-735-71	360-002-71	326-365-71
48	751-743-71	360-003-71	326-366-71

FC Größe entspricht Maßtabelle (siehe vorletzte Katalogseite)

Cacheur: www.fashion-classics.at
Suche nach Bestellnr. 342-692
oder Tel.: 0810-900 696.



Aus recyceltem Econyl®-Garn: So nachhaltig (und so vorteilhaft) sind Badeanzüge selten.

Klettverschluss im Schritt. Verstellbare Torso-Länge und Shaping für die perfekte Figur. Von LIN VA PAI.

Besonders umweltfreundlich macht diesen Badeanzug sein überwiegender Anteil an reißfestem, schnell trockenendem Econyl®-Garn: Die weiche, vollständig regenerierte Faser wird aus Nylon-Abfällen hergestellt, die andernfalls die Erde verschmutzen würden.

Der integrierte Klettverschluss im Schritt macht das An- und Ausziehen kinderleicht.

Die verlängerten Laschen bleiben beim Tragen unsichtbar, erweisen sich aber etwa bei Toilettengängen als enorm praktisch. Zudem lässt sich damit die Torsolänge individuell regulieren.

Vorteilhaft figurformend.

Glatter Oberstoff und Mesh-Stoff sind im Bauchbereich so gekonnt verarbeitet, dass ein leichter Shaping-Effekt entsteht.

Klassische Schwimmerform mit V-Ausschnitt (im Nacken zu binden) und regulärem Beinausschnitt. Farbe: Schwarz. Oberstoff: 78 % Polyamid, 22 % Elasthan. Mesh-Stoff: 79 % Polyamid, 21 % Elasthan. Maschinenwaschbar.

- **Body-Badeanzug**
€ 189,95



Unsichtbar – aber enorm praktisch: der integrierte Klettverschluss erleichtert das An- und Ausziehen.

FC Größe	Nr.
36	354-485-71
38	354-486-71
40	354-487-71
42	354-488-71
44	354-489-71
46	354-490-71

FC Größe entspricht Maßtabelle (siehe vorletzte Katalogseite)



Die Badeschuhe für Leistungssportler – und für Sie.

Guter Griff auch auf nassen Untergründen. Antibakteriell gegen Fußpilz. Hergestellt in Deutschland.



Bei Wettkämpfen standen diese leichten, bequemen Badeschuhe schon oft auf der Siegertreppe. Doch sie sind längst nicht nur für Leistungssportler geeignet.

Ideal im Badezimmer, in Spas, Schwimmbädern – und sogar am Strand.

Im Gegensatz zu simplen Schlapfen wirken Ihre neuen Schuhe der Gefahr von Fußpilz entgegen – durch ihr speziell entwickeltes, antibakterielles Material. Per Klettverschluss passen sie sich Ihrer Fußweite optimal an. Das anatomisch geformte Fußbett mit Rillenprofil sorgt für gesundes Gehen bei angenehm durchblutungsfördernder Massage. Die spezielle Sohlenkonstruktion gibt auch auf nassen Fliesen, glitschigem Holz und glatten Stahlböden guten Griff. Und weil Bandage und Sohle aus einem Stück gearbeitet sind, gibt es weder Nähte noch Klebestellen, die sich lösen könnten.

Obermaterial, Deck- und Laufsohle aus recycelbarem Kunststoff.

- **Fashy AquaFeel Badeschuhe € 29,95**



Auch für Herren erhältlich unter:
www.fashion-classics.at
oder Tel.: 0810-900 696.

Schuh-Größe	Rot/Schwarz	Schwarz/Türkis
35/36	316-872-71	333-071-71
37/38	316-873-71	333-072-71
39/40	316-874-71	333-073-71
41/42	316-875-71	333-074-71

Irland-Pullover in den Tönen von Torf, Beeren, Laub und Moos.

Edler Jacquard, aus robuster reiner Schurwolle handwerklich gefertigt.

Ruhige, gedämpfte Farben, kraftvolle, reine Shetland-Wolle und ein maskulines Jacquardmuster kennzeichnen diesen handwerklich hochwertig gearbeiteten Pullover. Eine schöne Abwechslung zu allen Stricksachen, die Sie bisher im Schrank hatten.

Von geschickten irischen Strickern wird in Kleinarbeit das interessante Streifenspiel mit Tupfenreihen in Jacquardtechnik aus reiner Schurwolle gestrickt. Dem irischen Herbst entlehnt sind die milden Nuancen der Farben: Das Blau-Grün von Flechten und Moos, die Beerentöne und das Gelb-Braun von Torf und Laub.

Ungewöhnlicher Blickfang: Die gedoppelten Bündchen, die das Muster wieder aufgreifen – viel interessanter als übliche unifarbene Abschlüsse. Perfekt für zeitlose, klassische Outfits: Ergänzen Sie Ihre Garderobe mit diesem aufwändigen, doch nicht aufdringlichen Pullover. Man wird Sie oft darauf ansprechen.

FC Größe	Hersteller-Größe	Nr.
48	S	281-147-71
50	M	280-768-71
52	L	280-776-71
54/56	XL	280-784-71
56/58	XXL	280-792-71
60	3XL	281-154-71

FC Größe entspricht Maßtabelle (siehe vorletzte Katalogseite)

Klassische, bequem-weite Form. Farbe: Multicolor. Länge in Gr. 50: 67 cm. 100 % Schurwolle. Handwäsche. Exklusiv bei Fashion Classics.

- **Pullover Irischer Herbst € 189,95**

Wiederentdeckt: Die Wintermütze der US-Airforce-Elite.

Mit herabklappbaren Ohrenschützern aus wärmendem Lammfell.

Dieser Mützentyp erschien erstmals bei den Besatzungen der Superfortress-Bomber und ergänzte wirkungsvoll die legendären Lammfelljacken. Später wurde sie zum stolzen Besitz der Buschpiloten in Alaska. Heute ist sie ein wichtiges Accessoire für jeden, der keine kalten Ohren mag.

Warm und Wasser abweisend.

Das feine Wasser abweisend beschichtete Nappaleder und der exakt kopfgerecht gerundete Schnitt unterscheiden diese Mütze ganz wesentlich von den üblichen simplen Fellkappen. Der hoch angesetzte, druckfreie Schirm schützt Ihre Augen zuverlässig vor Schnee, Regen und UV-Strahlen. Die durch schmale Lederstreifen verdeckten Nähte sind besonders dicht. Klappen Sie die Ohrenschützer aus weichem, gewachsenem Lammfell einfach herunter – sie liegen fest doch komfortabel an und halten eisigen Wind von Ihren Ohren ab.

Kopf-Umfang in cm	Hersteller-Größe	Nr.
55	S	370-718-71
57	M	370-726-71
59	L	370-734-71
61	XL	370-742-71

Feines Lamnappaleder und Lammfell. Steppfutter aus 100 % Nylon. Farbe: Schwarz. Exklusiv bei Fashion Classics.

Exklusiv bei Fashion Classics.

- **Lammfellmütze € 129,95**



Wärmer und strapazierfreudiger als herkömmliche Cordhosen – dank seltenem Wollanteil.

Die Wollcord-Hose von Euxre by Brax –
deutscher Hosenspezialist seit 1888.

In dieser strapazierfreudigen Wollcord-Hose erleben Sie eine neue Dimension winterlichen Wohlgefühls – dank eines seltenen Wollanteils von 42 %. Dieser sorgt im Vergleich zu herkömmlichen Cordhosen nicht nur für mehr Wärme, sondern macht Ihre Hose auch besonders widerstandsfähig.

Ob in der Freizeit oder bei der Arbeit, diese Hose hält jeder Herausforderung stand.

Polyester gibt ihr eine robuste Struktur, eine Prise Elasthan sorgt für hervorragende Flexibilität. So macht sie jede Ihrer Bewegungen mühelos mit und bleibt dabei stets gut in Form.

Für noch mehr Wohlgefühl sorgt der bequeme Dehnbund.

Er passt sich individuell an Ihre Taille an und bietet somit maximalen Tragekomfort, den ganzen Tag hindurch.

Klassische Bundfaltenform. Schrittlänge in Gr. 50: 86 cm. Farbe: Dunkelgrau. 55 % Polyester, 42 % Wolle, 3 % Elasthan. Maschinenwaschbar.

- **Euxre by Brax Wollcord-Hose € 169,95**



FC Größe	Nr.
25	360-878-71
26	360-879-71
27	360-880-71
28	360-881-71
29	360-882-71
30	360-883-71
48	360-884-71
50	360-885-71
52	360-886-71
54	360-887-71
56	360-888-71
58	360-889-71
60	360-890-71

FC Größe entspricht Maßtabelle (siehe vorletzte Katalogseite)



Risikolos bestellen: Damit Sie das versiegelte Eau de Parfum Spray vor dem Öffnen probierriechen können, liegt jeder Lieferung ein Testflakon bei.

Vom weltbekannten Parfümeur Mark Buxton kreiert – und doch noch ein Geheimtipp.

The Woods: das erste Herren-Parfum der Brooklyn Soap Company.

Passend zum stilvollen Barber-Shop-Trend hat sich das 2013 gegründete Hamburger Start-Up-Unternehmen auf rein pflanzliche Bart- und Hautpflege spezialisiert. Für ihren ersten Herren-Duft konnten die drei Gründer den Pariser Parfümeur Mark Buxton gewinnen. Er gilt als „Star-Nase“ und arbeitet für mehrere der weltbekanntesten Couture-Häuser. Doch während deren Düfte weit verbreitet sind, tragen Sie mit „The Woods“ (noch) einen Geheimtipp. **Frisch. Würzig. Holzig. Elegant und maskulin.**

Komponiert aus nicht alltäglichen Ingredienzen: In der Kopfnote Mandarine, schwarzer Pfeffer, frischer Ingwer, Bergamotte und Thymian. Mit einer Herznote aus Absinth, bleicher Schwertlilie, rotem Pfeffer und Muskat. Auf der Basis von Myrrhe, Bernstein, Moschus, Kaschmirholz und Weihrauch. Wie alle Brooklyn Soap-Produkte ist das Eau de Parfum komplett vegan. Es wird in Südfrankreich hergestellt und in Deutschland abgefüllt.

Inhalt 50 ml.

- **The Woods Eau de Parfum**
Nr. 323-570-71 € 69,95
(Literpreis: 1.399,- €)

Ingredients: Alcohol Denat, Parfum, Aqua, Limonene, Linalool, Benzoic Acid, Citral, Benzyl Benzoate, Geraniol, Eugenol, Citronellol.

Weich wie Kaschmir und enorm strapazierfähig: der kostbare Schalkragen-Cardigan made in Italy.

Aus seltenem Baby-Kamelhaar und extrafeiner Merinoschurwolle.
Von Junghans 1954.

Schon auf den ersten Griff spüren Sie die
Besonderheit des
Materials: Nach
dem Winter



behutsam aus dem wärmenden Brustfell der Jungtiere gekämmt, ist Baby-Kamelhaar noch feiner als normales Kamelhaar, fällt weich fließend und lässt sich dennoch unbesorgt strapazieren. Mit seiner Feinheit von 17-19,5 Mikron liegt es nah bei Kaschmir (14-21 Mikron). Zum Vergleich: Menschenhaar hat 35-80 Mikron. Wenn es wie hier gebürstet wird, ist Baby-Kamelhaar besonders voluminös und trotzdem ultraleicht.

Auch extrafeine Merinoschurwolle ist deutlich edler als gewöhnliche Schafwolle.

Sie macht Ihren Cardigan angenehm weich und temperatenausgleichend, überdies antistatisch und pillingarm. Zwei aufgesetzte Taschen wärmen Ihre Hände – oder bieten ausreichend Platz für ein paar Kleinigkeiten.

Gerade Form. Farbe: Camel. Länge in Gr. 50: 70 cm. 50 % Kamel, 50 % Schurwolle. Handwäsche. Hergestellt in Italien. Exklusiv bei Fashion Classics.

- **Junghans 1954
Kamelhaar-Cardigan € 249,-**

FC Größe	Hersteller-Größe	Nr.
48	M	353-041-71
50	L	353-042-71
52	XL	353-043-71
54	XXL	353-044-71
56	3XL	353-046-71

FC Größe entspricht Maßtabelle (siehe vorletzte Katalogseite)

Ihr Weich wie Baum

Der Pyjama,

Endlich gibt es einen Pyjama, der so weich fließend und hautfreundlich ist wie Baumwolle, doch dank patentierter Veredelung auch so temperatur- und feuchtigkeitregulierend wie sonst nur synthetische Hightech-Fasern.

Modal ist atmungsaktiv, hat einen geschmeidig weichen Griff und ist erfreulich knitterarm.

Aufgrund seiner glatten Oberfläche eignet es sich besonders gut auch für Men-



Wattierte Schuhe sind jetzt Trend. Doch nur die wenigsten sind aus edler Crystal Down®.

Für Sie und Ihn. Von Daunen-Spezialist Nordisk, seit 1983.

Wattierte Schuhe sind der neueste Trend: Sie steigern Ihr Wohlbefinden nicht nur im Schneebiwak oder in der Alpenhütte, sondern auch beim City-Bummel oder in den eigenen vier Wänden – wie ein wohliger warmer Schlafsack für Ihre Füße. Doch die meisten bestehen aus günstigen Daunen, Federn oder gar Chemiefaser. Erfreulich daher, dass es auch dieses strapazierfähige Modell mit weichem, ultraleicht wärmendem Crystal Down® gibt – einem Nebenprodukt der Geflügel-Verarbeitung.

Besonderes Kennzeichen: absorbiert Feuchtigkeit.

Während gewöhnliche Daunen durch Nässe leicht zusammenfallen, hält Crystal Down® sogar in feuchtem Zustand warm. Die rutschfeste Laufsohle isoliert gegen Kälte, ultraweiches Fleece-Futter sorgt für zusätzliche Wärme. Mit elastischem Kordelzug gegen kalte Luftzüge schließbar. Lieferung inklusive Mehrzweck-Tragebeutel.

Obermaterial und Laufsohle 100 % Polyamid, Futter 100 % Polyester. Enthält nichttextile Teile tierischen Ursprungs (Daunen-Füllung). Handwäsche.

- **Nordisk Daunenschuh € 39,95**

Schuh-Größe	Hersteller-Größe	Dunkelblau
35-38	S	361-906-71
39-42	M	361-907-71
43-45	L	361-908-71

Schuh-Größe	Hersteller-Größe	Offwhite
35-37	S	356-605-71
38-40	M	356-606-71
41-43	L	356-607-71
44-46	XL	356-608-71



perfekter Schlafbegleiter: wolle, innovativ wie Hightech-Fasern.

der Temperatur und Feuchtigkeit perfekt reguliert.
Für Sie und Ihn. Von Dagsmejan.

schen mit empfindlicher Haut. Die patentierte Technologie verbindet gekannt seine wasseranziehenden und wasserabstoßenden Eigenschaften: Millionen atmungsaktiver Nanokapillare und integrierter Atmungszone bewirken Verdunstungskühlung in Kombination mit hoher Feuchtigkeitsab- leitung. Konkret bedeutet das: Ihr neuer Pyjama kann bis zu 50 % seines Eigengewichts an Feuchtigkeit speichern, während er sich weiterhin herrlich trocken anfühlt.

Sorgfältige Verarbeitung für mehr Komfort.

Flache, ergonomische Nähte und nach vorne verlegte Seitennähte minimieren Reibung und bieten optimale Bewegungsfreiheit. Raglanärmel ermöglichen uneingeschränkte Bewegungsfreiheit während des Schlafs. Zur **Herren-Version** gehört ein Langarm-Shirt mit vorgezogenen Seitennähten und eine lange Hose mit bequemem Bund und praktischen Taschen. Die **Damen-Version** umfasst ein Langarm-Shirt mit vorgezogenen Seitennähten sowie Leggings mit breitem Bündchen, praktischen Taschen und Bündchen- abschluss am Hosenbein.

Bequemer Schnitt. Länge Her- ren-Oberteil (Gr. 50): 73 cm, Damen-Oberteil (Gr. 38): 73 cm. Schrittlänge Herren-Hose (Gr. 50): 83 cm, Damen-Leggings (Gr. 38): 78 cm. 95 % Modal, 5 % Elasthan. Maschinenwaschbar.

• Dagsmejan Pyjama-Shirt, Damen € 89,95

FC Größe	Hersteller Größe	Kastanien- braun
34	XS	356-487-71
36	S	356-488-71
38	M	356-489-71
40	L	356-490-71
42	XL	356-491-71
44	XXL	356-492-71

• Dagsmejan Pyjama-Leggings, Damen € 89,95

FC Größe	Hersteller- Größe	Kastanien- braun
34	XS	356-512-71
36	S	356-513-71
38	M	356-514-71
40	L	356-515-71
42	XL	356-516-71
44	XXL	356-517-71

• Dagsmejan Pyjama-Shirt, Herren € 89,95

FC Größe	Hersteller- Größe	Tiefgrau
48	S	356-500-71
50	M	356-502-71
52	L	356-503-71
54	XL	356-504-71
56	XXL	356-505-71

• Dagsmejan Pyjama-Hose, Herren € 89,95

FC Größe	Hersteller- Größe	Mitter- nachtsblau
48	S	356-518-71
50	M	356-520-71
52	L	356-521-71
54	XL	356-522-71
56	XXL	356-523-71

FC Größe entspricht Maßtabelle (siehe vorletzte Katalogseite)



Luxuriöse Rarität: der Cardigan aus 100 % Kamelhaar.

Gesponnen in England. Gestrickt in Europa.

Behutsam ausgekämmt aus dem feinen Unterhaar der Jungtiere ist Kamelhaar selten und kostbar. Meist wird es daher mit anderen Fasern vermischt. Hier genießen Sie Kamelhaar pur.

Wunderbar weich und wärmend.

Schon bei der ersten Berührung spürt man die Besonderheit des Materials: Kamelhaar ist glatt und weich, fühlt sich voluminös an und ist trotz seines edlen Charakters sehr strapazierfähig.

Zeitgemäße Form und Struktur.

Leger gerade und überlang passt der Cardigan gut über schmale Hosen und Leggings. Das filigrane Mini-Cable ist nicht so rustikal wie klassisches Zopfmuster. Es wirkt schlanker und trägt nicht unvorteilhaft auf.

Camel ist Trend-Farbe und Teint-Schmeichler.

Für englisches Garn und europäische Fertigung ist der Preis erstaunlich moderat. Durch Verzicht auf große Designernamen und teures Marketing ist der Preis für diese erlesene Qualität überraschend günstig. Ärmel mit langen, wärmend anliegenden Feinripp-Bündchen. Saum mit schmalem Rippenabschluss.

Leger gerade Form. Länge in Gr. 36/38: 66 cm. Farbe:

Camel. 100 %

Kamel. Handwä- sche. Exklusiv bei Fashion Classics.

• Junghans 1954

Kamelhaar- Cardigan € 299,-

FC Größe	Hersteller- Größe	Nr.
36/38	S	353-364-71
40/42	M	353-365-71
44/46	L	353-366-71
48/50	XL	353-368-71

FC Größe entspricht Maßtabelle (siehe vorletzte Katalogseite)



Fragen und Beratung

Tel. 05574-803 51

(Mo.- So.: 08:00 -22:00 Uhr, zum Ortstarif)

So warm, leicht und schmiegsam wie nie zuvor: der maritime Rippen-Pullover mit Baby-Alpaka.

Made in Italy, von Junghans 1954.

Ursprünglich wurden maritime Pullover aus grober, gefetteter Wolle gefertigt, um die Seeleute vor den Strapazen auf hoher See zu schützen. Diese moderne Rippen-Variante bleibt der robusten Tradition treu, bietet jedoch durch die ausgeklügelte Materialmischung viel mehr Komfort.

Feines Baby-Alpaka reguliert die Wärme.

Die kostbare Naturfaser ist noch filigraner als normales Alpakahaar und sorgt durch ihre Hohlfasern dafür, dass Ihr Pullover behaglich wärmt und doch angenehm atmungsaktiv bleibt. Durch die Kombination mit langlebigem und besonders leichtem Polyester hält Ihr Pullover den Herausforderungen des Alltags problemlos stand und bietet zugleich höchsten Tragekomfort.

Mit authentischen maritimen Details.

Seitliche Knopfleisten mit goldfarbenen Knöpfen unterstreichen die edle Optik und machen Ihren Pullover zu einem stilvollen Begleiter für jede Gelegenheit.

Der stilvolle Allrounder passt perfekt zu High- und Low-waist-Hosen oder Röcken.

Dabei wirkt seine Oversize-Form nie sackig. Durch die leichte Taillierung schmeichelt Ihr Pullover der Figur, ohne jemals einzuengen, und bleibt stets lässig-charmant. Weite Ärmel sorgen für uneingeschränkte Bewegungsfreiheit. Bequeme, extrabreite Strickbündchen.

Modisch verkürzte, nach unten hin zulaufende Form mit weiten Ärmeln. Länge in Größe 38: 58 cm. Farbe: Offwhite. 66 % Alpaka, 34 % Polyester. Maschinenwaschbar. Exklusiv bei Fashion Classics.

- Junghans 1954 Alpaka-Maritim-Pullover € 189,95



FC Größe	Nr.
36	361-751-71
38	361-752-71
40	361-753-71
42	361-754-71
44	361-755-71
46	361-756-71

FC Größe entspricht Maßtabelle (siehe vorletzte Katalogseite)

Schottenkaro-Schals sieht man jetzt viele. Doch registrierte Tartans sind nur die wenigsten.

Original Thompson-Camel-Modern-Dessin. Reine Wolle. Made in Scotland von Lochcarron.

Kein bedeutungsloses Fantasiekaro und keine billige Kopie. Sie tragen einen geschichtsträchtigen Original-Tartan aus Schottland. Ursprünglich entworfen für Lord Thompson of Fleet und 1958 von Lord Lyon registriert. Gewebt wird er in einem der ältesten schottischen Traditionshäuser. Lochcarron of Scotland (1892 gegründet) bewahrt in seinem Archiv einen Schatz von rund 500 registrierten Original-Tartans auf.

Leicht. Weich. Wärmend.

Während viele Woll-Schals unangenehm kratzen, liegt dieser angenehm glatt und weich auf der Haut. Die Farbkombination von Camel, Rot, Weiß und Schwarz wirkt eleganter als die eher rustikalen Rot- und Grün-lastigen Schottenkaros – und harmoniert mit vielen Jacken und Mänteln.

195 x 70 cm. Farbe: Beige/Rot/Weiß/Blau/Schwarz. 100 % Wolle. Reinigung. Hergestellt in Schottland.

- Lochcarron Tartan-Schal Thompson Camel Modern Nr. 347-790-71 € 89,95





Selten ist eine Bundfaltenhose so soft, vielseitig und komfortabel: weicher Flanell-Jersey, modischer Cropped-Schnitt, bequeme Pull-on-Form mit Gummiband.

Von st. Ann.

Komfortabler und gemütlicher geht es kaum – bei einer stilvollen Bundfaltenhose. Der hüftumspielende Schnitt mit elastischem Gummiband und angedeutetem Reißverschluss wirkt schick wie bei einer „normalen“ Bundfaltenhose und ist durchaus business-tauglich, dabei aber herrlich bequem – nichts zwickt im Sitzen oder engt ein.

Flauschiger Flanell-Jersey mit 50 % Baumwolle.

Die hochwertige Mischung aus Baumwolle, Viskose, Polyamid und Elasthan ist kuschelweich, sieht edel aus, knittert kaum, ist robust und beult nicht aus.

Bequem auf der Couch. Unkompliziert beim Shopping-Trip. Lässig-elegant im Job. Ideal auf Reisen.

Tadellos und ausgefertigt kommt diese Hose aus dem Koffer. Sie ist ein vielseitiges Allround-Talent und passt zu vielen Anlässen: edel zum Blazer mit Stiefeln oder Pumps. Lässig-elegant zur Longbluse mit Slippers. Sportiv zum Strickpullover mit Sneakern. Die Premium-Linie st. Ann des Traditionsunternehmens Stehmann profitiert von der Expertise und langjährigen Erfahrung in der Fertigung von Damenhosen seit 1971.

Pull-on-Form mit konisch zulaufendem Bein, Seitentaschen, Fußsaum mit Schlitz. Schrittlänge in Gr. 36: 70 cm.

Fußweite: 30 cm. Farbe: Blau. 50 % Baumwolle, 40 % Viskose, 7 % Polyamid, 3 % Elasthan. Maschinenwaschbar.

- **st. Ann**
Pull-on-Bundfaltenhose
€ 139,95

FC Größe	Nr.
36	361-597-71
38	361-598-71
40	361-599-71
42	361-601-71
44	361-602-71
46	361-603-71

FC Größe entspricht Maßtabelle (siehe vorletzte Katalogseite)



- 1 QR-Code scannen
- 2 Bestellnummern eingeben
- 3 Bestellung absenden



Seltenheit: modische Ballerinas aus traditioneller, handwerklicher Fertigung.

Mit bequemem Fersen-Einsatz. Aus weichem Schafleder.

Von Mario Arpili, made in Italy.

In der Manufaktur von Mario Arpili wird das Leder noch von Hand zugeschnitten und gefärbt, die Sohle doppelt haltbar geklebt und vernäht. Nur noch wenige beherrschen die Kunst der Handpolitur (oder investieren die stundenlange Arbeit), durch die abschließend der edle, bewusst unregelmäßige, stilvolle Glanz entsteht.

Gewohnt feminin, doch lässig-rustikal, herrlich komfortabel und robust.

Etwas neutraler zum verspielten Ballerina-Image ist der elegante Leisten mit leicht gerundeter Karree-Form. Das wahre Highlight sind allerdings das softe, anschmiegsame Schafleder und die kleinen Gummizüge links und rechts an

Schuh-Größe	Schwarz	Marone	Bordeaux
36	358-265-71	236-104-71	358-302-71
37	358-266-71	236-105-71	358-303-71
38	358-268-71	236-106-71	358-304-71
39	358-269-71	236-107-71	358-305-71
40	358-300-71	236-108-71	358-306-71
41	358-301-71	236-109-71	358-307-71

hinten rausschlagen und schützen auch nach stundenlangem Tragen vor Blessuren. Mit ihrer schlichten, stilvollen Optik sind die Ballerinas Lieblings-Allrounder, die Sie garantiert oft und gerne tragen werden – und das auf Jahre.

Obermaterial, Decksohle, Futter und Laufsohle: Leder. Kleiner, flacher 8 mm-Absatz.

- **Soft-Ballerinas**
€ 159,95





Exquisites Design. Premium-Lammfell europäischer Herkunft und Fertigung. Dennoch bezahlbar.

Eins von nur 13 Modellen der kleinen, feinen Kollektion von Wunderfell, München.

Lammfelljacken aus Massenfertigung gibt es viele. Doch solch ein Designerstück aus limitierter Kleinserie, dazu in solch erlesener Qualität und zu einem erschwinglichen Preis – danach müssen Sie lange suchen. Vergleichbar schöne Stücke haben wir sonst nur bei den sündhaft teuren Nobelmarken gesehen.

Je leichter desto wertvoller.

Mit nur knapp 1550 g (in Gr. 38) liegt diese Merino-Lammfelljacke weit unter dem Durchschnittsgewicht vergleichbarer Modelle. Verwendet werden ausschließlich die hochwertigsten Merinolammfelle, die als Endprodukt der Nahrungsmittelkette übrig bleiben. Sorgfältig selektiert, umweltverträglich gegerbt und langlebig veredelt werden sie zu wunderschönen, leichten und kuschelweichen „Wunderfellen“.

Dekoratив durch den Langhaarpelz an Kragen und Kanten. Schlank dank flach geschorener Innenseite.

Der opulente Kragen und die Bogenkanten geben dem Mantel eine modisch-lässige Note. Variabel schließbar: mit Druckknöpfen, 2 Schlingenknöpfen und innenliegenden Haken. 2 paspeliierte Schubtaschen.

Leicht ausgestellte Form. Länge in Gr. 38: 80 cm. Farbe: Beige. Echtes Merino-Lamm. Spezialreinigung.

- **Wunderfell Merino-Lammfelljacke**
€ 1.899,-

FC Größe	Nr.
40	349-995-71
42	349-996-71
44	349-997-71
46	349-998-71

FC Größe entspricht Maßtabelle (siehe vorletzte Katalogseite)

Fragen und Beratung Tel. 05574-803 51

(Mo.- So.: 08:00-22:00 Uhr, zum Ortstarif)

Modisch wichtige Bralette-Form – jetzt auch bis Cup-Größe E.

Mit mehr Stützkraft dank besonderem Schnitt. Vom japanischen Wäsche-Spezialisten Wacoal.

Die derzeit hochmodische BH-Form war bisher meist kleineren Cup-Größen vorbehalten. Diese Bralette gibt auch einer größeren Brust den nötigen Support: durch die relativ hochgeschlossene, ausgeformte Brust-Partie mit Bogen- und Seitennaht.

Und durch das breite, dreifach weitenverstellbare Unterbrustband mit Stützeffekt.

Die semitransparente Spitze ist bequem elastisch, angenehm weich und kratzfrei.

Verführerisches Hervorschauen unter den aktuell weit ausgeschnittenen Pullis und Shirts ist hier ausdrücklich erwünscht. Ihre Bralette schmiegt sich sanft an und engt nirgends ein. Die breiten Elastik-Träger sitzen druckfrei und rutschsicher. Rückwärtiger 3-fach-Hakenverschluss.

Passend von Cup A bis E. 77 % Polyamid, 23 % Elasthan. Handwäsche.

- **Wacoal Bralette** € 39,95

BH-Größe	Schwarz	Light Apricot
70 A-E	348-079-71	348-207-71
75 A-E	348-150-71	348-208-71
80 A-E	348-077-71	348-206-71
85 A-E	348-151-71	348-209-71



Das Kleine Schwarze für jeden Tag.

Aus unkompliziertem Viskose-Jersey. Von Klaus Dilkraht.

Das LBD (= little black dress) ist modisch unvergänglich – und längst nicht länger nur Abend-Events vorbehalten. Mit diesem sind Sie auch am Tag nie overdressed. Es passt 24 Stunden – 7 Tage die Woche. Zum Business-Meeting, Lunch-Date, Geburtstags-Kaffee, Theaterbesuch, ... **Soft. Weich. Leicht. Anschmiegsam. Waschbar.**

Der zarte Viskose-Jersey ist ein echtes Wohlfühlmaterial. Das Kleid schmiegt sich perfekt an Ihren Körper, kneift nirgends und lässt Ihnen viel Bewegungsfreiheit. Unempfindlich gegen Knitterfalten, kommt es auf Reisen direkt ausgefertigt aus dem Koffer. Der Preis ist für die hochwertige Qualität äußerst günstig. Und dazu sparen Sie auch noch die teure Reinigung.

Ausgefeilte, feminine Silhouette.

Die fließende Wickeloptik mit der

seitlichen Taillen-Raffung betont wunderbar die Vorzüge der weiblichen Figur. Kleine Problemzonen hingegen werden geschickt kaschiert.

Bequemer, figurschmeichelnder Schnitt. Länge in Gr. 36: 96 cm. Farbe: Schwarz. 95 % Viskose, 5 % Elasthan. Maschinenwaschbar.

• **Klaus Dilkraht LBD**
€ 139,95

FC Größe	Nr.
34	355-838-71
36	355-839-71
38	355-840-71
40	355-841-71
42	355-843-71
44	355-844-71

FC Größe entspricht Maßtabelle (siehe vorletzte Katalogseite)

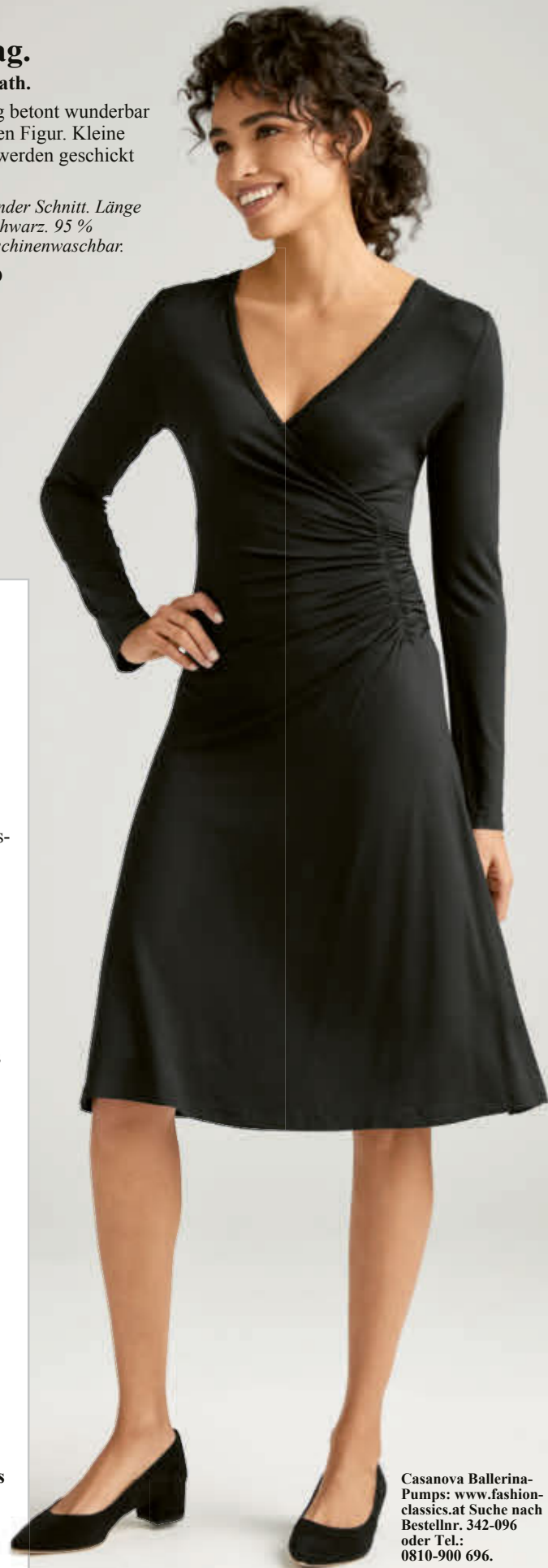

Elegante Clutch, praktische Henkeltasche & trendige Crossbody-Bag in einem ... und dazu ein wahres Organisationstalent.

Mode und Funktionalität trifft auf Täschner-Tradition seit 1903 – von Pourchet Paris.

Eine Tasche ohne Altersbegrenzung, für viele Gelegenheiten, passend zu diversen Looks und mit erstaunlich viel übersichtlichem Stauraum für ihre kompakte Größe. Bei dem alteingesessenen Traditionshaus Pourchet Paris ist dieses aktuelle Modell der kleinen, eleganten Tasche (die bereits in den 20er Jahren in ähnlicher Form Ausdruck von Eleganz und Stil war) der Bestseller der Kollektion. Und das nicht ohne Grund:

Perfekt zum edlen Casual-City-Style, zum sportiv-lässigen Jeans-Shirt-Look und auch zum glamourösen Abendkleid.

Und wenn man es lieber etwas größer mag, ist die Bag sogar als Geldbörsen-Ersatz geeignet. Ein echtes Allround-Talent in solch hochwertiger Qualität findet man selten, meist stammen sie dann von sündhaft teuren Designer-Labels. Unser Geheimtipp ist daher diese des französischen Taschen-Spezialisten mit mehr als 115 Jahren Erfahrung mit der Verarbeitung feinsten Lederwaren.

Gut, sicher und stilvoll verstaut.

6 Fächer sorgen für eine strukturierte Raumnutzung und bessere Übersicht. Davon sichern 2 Reißverschluss-Fächer Ihre Wertsachen. Der elegante Verschluss mit zwei Nieten aus gebürstetem Messing ist nur für Kenner mit leichtem Druck unterhalb der Schließe problemlos zu öffnen und bietet daher zusätzliche Sicherheit. Das strukturierte, weich gemillte Rindleder gibt eine dezent, edel-sportive Note. Innen kann variabel der kurze oder der lange Riemen durch 2 Schlaufen gezogen und befestigt werden.



Farbe: Schwarz. Misst 24 x 13 x 4 cm (B x H x T).

Rindleder. Weich angerautes Innenfutter. Metallelemente aus Messing.

• **Pourchet Paris 3-in-1-Bag**
Nr. 352-893-71
€ 165,95

Casanova Ballerina-Pumps: www.fashion-classics.at Suche nach Bestellnr. 342-096 oder Tel.: 0810-900 696.



Das Beste, was ein Slip werden kann: der „Cult“ von Skiny/Österreich.

**Nahtlos bequem und baumwollweich.
Im 10er-Set pro Stück schon ab 9,99 Euro.**

Er hat besonders dünne Abschlüsse und Beinausschnitte, wie sie feiner kaum gefertigt werden können. Dadurch zeichnet der Slip sich nicht ab, schnürt nicht ein und drückt nicht. Er ist in einem Stück hochwertig fully-fashioned formgestrickt und deshalb ohne Nähte an den Seiten und am Bund. Das macht ihn so bequem und perfekt passend. Auch nach häufigem Waschen bewahrt der „Cult“ garantiert seine Form.

**Der richtige BH zum „Cult“-Slip:
Wahlweise als bügelloser Soft-BH
oder als Bügel-BH.**

Aus elastischem Single-Jersey sitzen beide BHs immer angenehm und sind perfekt für jeden Tag. In idealer, ergonomischer Schnittführung formen sie einen tollen Busen. Komfortable, stufenlos verstellbare Träger. Die Cup-Pads des Soft-BHs sind herausnehmbar.

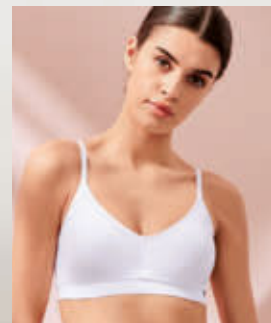

Slips: 100 % Baumwolle. Maschinenwaschbar. BHs: mit dreifach verstellbarem Rückenverschluss. 95 % Baumwolle, 5 % Elasthan. Bügel-BH: Handwäsche. Soft-BH: Maschinenwaschbar.

Der Slip ist in einem Stück formgestrickt und ist deshalb nahtlos, ohne drückende Bund- und Seitennähte.

Die besonders weiche und hautfreundliche Baumwollqualität schmiegt sich komfortabel an die Haut.

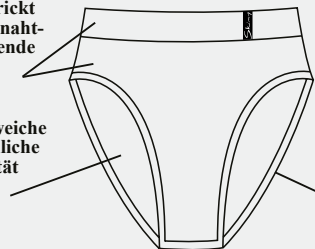

Außergewöhnlich flache, dünne Beinabschlüsse garantieren bequemen, sicheren Sitz und der Slip zeichnet sich unter nichts ab.



Soft-BH

• **Cult-Bügel-BH € 37,95**

BH-Größe	Weiß	Schwarz
70B	478-701-71	736-769-71
75B	478-719-71	736-777-71
80B	478-727-71	736-785-71
85B	478-735-71	736-793-71



Bügel-BH

• **Cult-Slip 3er-Set, Damen € 34,95**

FC Größe	Weiß	Schwarz
36	477-695-71	477-976-71
38	477-703-71	477-984-71
40	477-711-71	477-992-71
42	477-729-71	478-008-71
44	477-737-71	478-016-71



• **Cult-Slip 3er-Set, Herren € 34,95**

FC Größe	Hersteller-Größe	Weiß	Schwarz
46	S	335-141-71	335-190-71
48	M	335-158-71	335-208-71
50	L	335-166-71	335-216-71
52	XL	335-174-71	335-224-71
54	XXL	335-182-71	335-232-71

FC Größe entspricht Maßtabelle (siehe vorletzte Katalogseite)

• **Cult-Soft-BH € 37,95**

FC Größe	Weiß	Schwarz
36	349-281-71	349-277-71
38	349-283-71	349-278-71
40	349-284-71	349-279-71
42	349-285-71	349-280-71

• **Cult-Slip 10er-Set, Damen € 99,95**

FC Größe	Weiß	Schwarz
36	477-596-71	477-398-71
38	477-604-71	477-406-71
40	477-612-71	477-414-71
42	477-620-71	477-422-71
44	477-638-71	477-430-71

• **Cult-Slip 10er-Set, Herren € 99,95**

FC Größe	Hersteller-Größe	Weiß	Schwarz
46	S	335-240-71	338-392-71
48	M	335-257-71	338-400-71
50	L	335-265-71	338-418-71
52	XL	335-273-71	338-426-71
54	XXL	335-281-71	338-434-71

FC Größe entspricht Maßtabelle (siehe vorletzte Katalogseite)

Woolen Silk: weich, hautfreundlich und nie zu warm dank Merinowolle und Seide.

Von Wäsche-Spezialist Hanro, Know-how seit 1884.

Entdecken Sie diese besondere Wäschserie, die dank zweier luxuriöser Naturfasern wunderbar warm hält, aber auch hautfreundlich und geruchsneutralisierend wirkt.

Feinste Merinowolle und edle Seide regulieren Feuchtigkeit und Temperatur perfekt.

Merino – ausschließlich Mulesing-frei gewonnen – isoliert hervorragend, kratzt nicht, transportiert Feuchtigkeit effektiv, ist geruchsneutral, leicht, antistatisch und behält ihre gute Passform auf Dauer. Seide ist angenehm hautfreundlich, nimmt Feuchtigkeit gut auf und trocknet schnell.

Sowohl das Shirt als auch die Longpants sind ohne störende Seitennähte verarbeitet.

Das Herren-Shirt ist bewusst etwas länger geschnitten. Für optimalen Tragekomfort sind Vorderseite und Schritt der Herren-Longpants zusätzlich verstärkt. Der weiche, elastische Gummizug an Hüfte und Beinen sorgt für passgenaue Form. Der V-Ausschnitt des Damen-Shirts ist mit Satin eingefasst. Die Damen-Longpants sind durch elastische Bündchen besonders bequem.

Hanro ist seit 1884 für feinste Wäsche und Homewear berühmt.

„Weniger ist mehr“ lautet die Unternehmens-Philosophie, die sich auch in der nachhaltigen Produktion widerspiegelt: 80 % der Stoffe werden am Firmenstandort in Österreich hergestellt. Und jedes Produkt ist mit dem OEKO-TEX® Standard 100 zertifiziert (OETI Institut für Ökologie, Technik und Innovation GmbH, 346897).

Bequem körpernahe Form. Damenshirt-Länge in Gr. 42/44: 65,5 cm, Herrenshirt-Länge in Gr. 48/50: 76 cm. Longpants-Seitenlänge in Damengröße 42/44 sowie Herrengröße 48/50: 107 cm. 70 % Wolle, 30 % Seide. Maschinenwaschbar.



- **Woolen Silk Damen-Langarm-Shirt € 109,95**

FC Größe	Hersteller-Größe	Hersteller-Größe	
		Creme	Schwarz
36/38	XS	356-663-71	356-658-71
40	S	356-664-71	356-660-71
42/44	M	356-665-71	356-661-71
46/48	L	356-666-71	356-662-71

- **Woolen Silk Herren-Langarm-Shirt € 119,95**

FC Größe	Hersteller-Größe	Hersteller-Größe	
		Creme	Anthrazit
46	S	356-650-71	356-654-71
48/50	M	356-651-71	356-655-71
52	L	356-652-71	356-656-71
54/56	XL	356-653-71	356-657-71



- **Woolen Silk Damen-Longpants € 109,95**

FC Größe	Hersteller-Größe	Hersteller-Größe	
		Creme	Schwarz
36/38	XS	356-672-71	356-668-71
40	S	356-673-71	356-669-71
42/44	M	356-674-71	356-670-71
46/48	L	356-676-71	356-671-71

FC Größe entspricht Maßtabelle (siehe vorletzte Katalogseite)

- **Woolen Silk Herren-Longpants € 119,95**

FC Größe	Hersteller-Größe	Hersteller-Größe	
		Creme	Anthrazit
46	S	356-626-71	356-622-71
48/50	M	356-627-71	356-623-71
52	L	356-628-71	356-624-71
54/56	XL	356-629-71	356-625-71

FC Größe entspricht Maßtabelle (siehe vorletzte Katalogseite)



**Fragen und Beratung
Tel. 05574-803 51**

(Mo.- So.: 08:00-22:00 Uhr, zum Ortstarif)

Flacher Bauch. Fester Po. Und eine schlanke Taille.

Die Magic-Jeans formt Ihre Figur wie eine Miederhose –
und ist dennoch extrem bequem.

Ihr Spiegelbild wird es bestätigen: Mit diesen Magic-Jeans „schlüpfen“ Sie in eine deutlich schlankere, perfekt modellierte Silhouette. Ihre Figur wird raffiniert korrigiert – und Problemzonen scheinen wie weggezaubert.

Nur Sie kennen das Geheimnis.

Die innen eingearbeiteten Taschenbeutel sind mit hochelastischen Querrügen ausgestattet. Sie wirken wie ein sanftes Mieder und flachen den Bauch sichtbar ab. Zudem formen sie die Hüftpartie etwas schlanker. Der querelastische Taillebund ist höher gearbeitet als bei üblichen Jeanshosen. Kleine Pölsterchen werden dadurch im Zaum gehalten; Ihre Taille wirkt verführerisch feminin. Die ausgefeil-

FC Größe	Dark Blue	Blue
18	352-820-71	352-834-71
19	352-821-71	352-835-71
20	352-822-71	352-836-71
21	352-824-71	352-837-71
22	352-825-71	352-838-71
23	352-826-71	352-839-71
36	352-827-71	352-840-71
38	352-828-71	352-841-71
40	352-829-71	352-842-71
42	352-830-71	352-843-71
44	352-832-71	352-844-71
46	352-833-71	352-845-71

FC Größe entspricht Maßtabelle (siehe vorletzte Katalogseite)

te Schnittführung mit perfekt platzierten Gesäßtaschen und gemäßigter Beinweite gibt dem Po und den Oberschenkeln eine schön feste, harmonische Form. **Gepflegter 11-Unzen-Denim mit Stretch-Komfort.**

87 % Baumwolle sorgen für hautsympathisches Trageklima. 9 % Polyester machen die Jeans strapazierfähig. Und durch 4 % Elasthan sitzen sie stets bequem ohne einzuengen. Auch in Kurzgrößen erhältlich.

Gerade Beinform. Schrittlänge in Gr. 38: 81 cm. 87 % Baumwolle, 9 % Polyester, 4 % Elasthan. Maschinenwaschbar. Exklusiv bei Fashion Classics.

- **Magic-Jeans**
€ 99,95



Ein Stirnband, fast so elegant wie ein Hut.

In aktuell mondäner Bogen-Form. Permanent fixierte Raffung. Made in France. Von Céline Robert.

Üppige 10 cm hoch und apart drapiert, wirkt dieses Stirnband optisch fast wie ein eleganter Hut. Doch die offene Form ist luftiger, alltagstauglicher und frisur-schonender.

Gefilzte Wolle: natürlich wärmend, weich und elastisch.

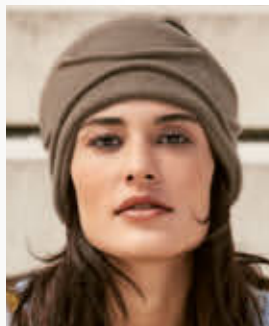

Das gebogene Band schmiegt sich perfekt um Ihren Kopf, sitzt rutschsicher und sturmfest. Die Pariser Modistin Céline Robert ist berühmt für ihre skulpturalen Stirnbänder und Turbane.

Hutmacher-Handwerk mit Familien-Tradition seit 1905.

Seit 2011 zählt der Betrieb zu den „Entreprise du Patrimoine Vivant“.

Dieses Gütesiegel verleiht

die französische Regierung Unternehmen, die das Erbe ihres speziellen Know-hows lebendig halten und die traditionellen Handwerkskünste pflegen.

Einheitsgröße. Misst 54 x 10 cm. 100 % Wolle. Reinigung. Hergestellt in Frankreich.

Céline Robert Couture-Stirnband € 89,95

- Anthrazit Nr. 342-337-71
- Taupe Nr. 342-338-71

Modische Chelsea-Boots – so

Mit stoßdämpfender Hightech-Von Green

Topaktuelle Schuhe, die man nicht mehr ausziehen möchte, gibt es sehr selten. Eine dieser Raritäten kommt vom skandinavischen Label Green Comfort: Das samtweiche Rindleder dieser Chelsea-Boots hat eine trendgerechte Reptilien-Prägung, die sie zum modischen Hingucker macht. Ihren erstaunlichen Komfort verdanken sie der von Green Comfort gemeinsam mit Orthopädie-Schuhmachern (Ursprung der Marke) und



Außergewöhnlich vielfarbiger Jacquard-Strick.

Eine Rarität aus Serbien. Von IVKO.

Selbst in Peru oder Fernost sind Strickwaren, die so viele Farben vereinen, schwer zu finden. Die 1986 als kleiner Familienbetrieb gestartete serbische Firma IVKO strickt auf Maschinen, die spezialisiert sind auf vielfarbigen Jacquard. Eine Nische, mit der sie sich bis heute sehr erfolgreich international etabliert hat.



Feinstes, italienisches Baumwollgarn.

Weich, angenehm auf der Haut und mit ebenmäßig schöner Oberfläche. Für perfekte Passform werden Vorderteile, Rücken und Ärmel nach dem Stricken gewaschen, getrocknet und erst anschließend konfektioniert. Die Abseite ist glatt und frei von Spannfäden. Ausschnitt und Knopfleiste sind gedoppelt und haben so perfekten Stand.

Zeitloses Dessin. Kombinierfreudige Farben.

Der ornamentale Mix aus Blüten, Federn, Ranken und Paisleys in Anthrazit, Camel, Khaki, Kiwi-Grün, Orange und Rot wirkt orientalisch-folkloristisch und doch modern. Die Jacke passt zu Jeans und sportlichen

Chinos ebenso gut wie zu femininen Kleidern und Röcken. Die kontrastierende Knopfleiste schließt auf 8 Köpfe.

Leicht taillierter A-Linien-Schnitt. Länge in Gr. 38: 62 cm. Farbe: Anthrazit/Camel/Khaki/Grün/Orange/Rot. 100 % Baumwolle. Handwäsche. Hergestellt in Serbien.

- **IVKO Ornament-Jacquardjacke**
€ 169,95

FC Größe	Nr.
36	323-413-71
38	323-414-71
40	323-415-71
42	323-416-71
44	323-417-71
46	323-418-71

FC Größe entspricht Maßtabelle (siehe vorletzte Katalogseite)



bequem und leicht wie Pantoffeln.

Sohle und trendiger Reptilien-Optik. Comfort, Dänemark.

Fußtherapeuten entwickelten Sohlen-Technologie. Das macht sie bei Orthopäden und Trendsettern gleichermaßen beliebt.

EnergieSole® für ein schwereloses Laufgefühl von früh bis spät.

Die herausnehmbare Sohle ist extrem dauerelastisch und springt immer wieder in ihre Form zurück. Dank ihrer einzigartigen Stoßdämpfung wird eine optimale Schrittfederung erreicht. Durch den direkten Kontakt zum Fuß können zudem die kleinen Fußmuskeln stimuliert werden, so kann sich die Blutzirkulation verbessern. Die extra breiten Elastikeinsätze erleichtern das Hineinschlüpfen und engen nicht ein. Die robuste Sohle aus extraleichtem, abfederndem Kunststoff-Schaum ist rutschhemmend profiliert, unterstützt die moderne Optik und macht die Boots zum wahren Leichtgewicht (ein Schuh wiegt gerade mal 250 g).

Obermaterial: Leder. Futter und Decksohle: Textil. Sohle: Kunststoff.

Schuh-Größe	Taupe	Schwarz
36	357-011-71	357-005-71
37	357-013-71	357-006-71
38	357-014-71	357-007-71
39	357-015-71	357-008-71
40	357-016-71	357-009-71
41	357-017-71	357-010-71

- **Green Comfort Chelsea-Boots**
€ 149,95

Fragen und Beratung: 05574-803 51 (zum Ortstarif)

Seltener Luxus: die edle Lammfelljacke mit sportiver Nylon-Wendeseite.

In modernem Boxy-Cut
und stilvoller Farbkombination.
Von Studio AR.

Ein solch luxuriöses und ebenso vielseitiges Kleidungsstück wie dieses findet man nicht an jeder Ecke: Diese raffinierte Wendejacke hat zwei sehr unterschiedliche Seiten, dementsprechend weitgefächert kann sie auch kombiniert werden.

Von Anlass bis Alltag, mal extravagant, mal sportiv-elegant.

Die Jacke passt durch ihre Wandlungsfähigkeit sowohl zum schicken Abendkleid, zur schwarzen Marlenehose mit feiner Bluse und Pumps als auch zur lässigen Jeans, mit Wollpulli oder Sweatshirt und Sneakern. Das zarte Lammfell in edlem Bordeaux-Ton sorgt als Futter für wohlige Wärme, nach außen getragen faszinieren besonders die flauschige Haptik und die mondäne Optik. Die Jacke ist taillenlang kastig-kurz, mit überschnittenen Schultern, leicht ausgestellten Ärmeln, Fronttaschen, silberfarbenen glänzenden Druckknöpfen und Glattleder-Armriegeln ... ein durchaus gelungenes Designerstück, das trendy ist und gleichzeitig auf Jahre zeitlos schön.

Studio AR.

Das 2019 vom niederländischen Lederspezialisten Arma gegründete Highfashion-Label profitiert von dessen umfangreichem Wissen in der Herstellung von hochwertigen Lederjacken und -Mänteln.

Kastiger, kurzer Schnitt. Länge in Gr. 36: 55 cm. Farbe: Bordeaux/Greige. Lammfell. Futter: 100 % Polyamid. Reinigung.

- **Studio AR
Lammfell-Wende-
Kurzjacke
€ 1.099,-**



FC Größe	Nr.
36	357-439-71
38	357-440-71
40	357-441-71
42	357-442-71
44	357-443-71
46	357-444-71

*FC Größe entspricht Maßtabelle
(siehe vorletzte Katalogseite)*





Ihre wohl bequemste und unkomplizierteste Bluse: aus seltenem Eurojersey.

Knitterfrei. Atmungsaktiv. Maschinenwaschbar und schnelltrocknend. Von JapanTKY, Niederlande.

Ein echter Business- und Travel-Allrounder, der alle anderen Blusen in den Schatten stellt. Perfekt für lange Meeting-Marathons, Business-Trips, und auch schick oder casual kombiniert in der Freizeit – ob zum Hosenanzug, Bleistiftrock, zur Wide-leg-Pants oder mit Jeans und Cardigan, ... **Die ungesäumte, offene Schnittkante lässt sich optimal in den Hosen- oder Rockbund stecken und rutscht nicht raus.**

Der verstärkte Kragen wirkt durch den Tunika-Ausschnitt elegant, jedoch nicht zu formell. Die verdeckte Knopfleiste sorgt für eine schlichte, cleane Optik. Der leichte Taillierungs-Effekt wird durch den verdeckten Gummizug im Rücken bewirkt, der nicht nur für mehr Flexibilität sorgt, sondern der Bluse auch eine elegante, feminine Note verleiht.

Sehr dehnbares, extrafeines Jersey-Material.

Dadurch ist die Bluse superbequem und unschöne Knitterfalten sind kein Thema. Sie ist angenehm atmungsaktiv und daher auch unterm Blazer eine Wohltat. Und auch am nächsten Tag ist sie im Nu wieder frisch und einsatzbereit. Einfach in der Maschine (oder per Hand) waschen und auf einen Bügel hängen, sie trocknet rasch und ist auch ohne Bügeln wieder top in Form.

Taillierter Schnitt. Einknopf-Manschetten. Farbe: Schwarz. Länge in Gr. 38: 67,5 cm. 75 % Polyamid, 25 % Elasthan. Maschinenwaschbar.

- **JapanTKY Business-Bluse**
€ 159,95

FC Größe	Hersteller-Größe	Nr.
34	XS	356-537-71
36	S	356-538-71
38	M	356-539-71
40	L	356-540-71
42	XL	356-541-71
44	XXL	356-542-71

FC Größe entspricht Maßtabelle (siehe vorletzte Katalogseite)

Die perfekte Allround-Tasche für Puristen.

3-fach wandelbar. Nachhaltig handgefertigt vom Aachener Taschenlabel LE CHIEN.

Wer hochwertige, moderne Ledertaschen liebt und keinen Wert auf plakative Labels und viel Chichi legt, ist bei der 2016 gegründeten, kleinen Aachener Accessoire-Manufaktur Le Chien genau richtig.

Minimalistisch schön mit raffinierter Knotentechnik – eine Tasche für jede Gelegenheit.

Das cleane Design in dezenter Vintage-Optik passt zu jedem Outfit und lässt sich durch den abnehmbaren Knotenriemen in 3 Taschen-Varianten je nach Einsatz umgestalten: als Crossbody-Bag mit langem Riemen, ohne als Abend-Clutch, und um die Hüfte gebunden als praktische Bauchtasche.

Olivenleder®: frei von Schadstoffen und 100 % biologisch abbaubar.

Nachhaltig gegerbt mit dem Extrakt von Olivenblättern. Dies senkt die CO2-Emission, da die Blätter, die bei der mediterranen Ernte übrig bleiben, nicht verbrannt werden müssen.

Mit Reißverschluss. Kleinutensilien finden separat in den 2 Innenfächern Platz. Misst 27 x 20 x 1 cm (B x H x T). Farbe: Beige. Rindleder, pflanzlich gegerbt. Futter: Polyester.

- **LE CHIEN 3-in-1-Crossbody-Bag**
Nr. 355-367-71
€ 179,95



Kaum eine Jeans lässt Ihren Po knackiger aussehen als die „Bottom up“ von Liu Jo Jeans, Italien.

Körperbetonter Skinny-High-Waist-Fit – mit extra Stretch-Anteil.

Sie hat die perfekte Schnittführung und das perfekte Material für eine knackig sitzende Jeans. Gesäßtaschen und Abnäher sind an genau den richtigen Stellen platziert, um den Po optisch gekonnt in Szene zu setzen.

Sitzt durch den 4-Wege-Stretch von ISKO BLUE SKIN™ herrlich bequem wie eine zweite Haut.

Der innovative Hightech-Stretch mit 360 °C-Dehnung modelliert perfekt die Körperkonturen. Mit High-Heels, Plateau- oder Keilabsatz-Pumps wirken Ihre Beine in dieser Jeans umwerfend lang.

Skinny-Fit mit hohem Bund.

Fußweite: 25 cm. Farbe: Schwarz. 70 % Baumwolle, 21 % Polyester, 9 % Elasthan. Enthält nichttextile Teile tierischen Ursprungs. Maschinenwaschbar.

- **Liu Jo 3D-Shaping-Jeans**
€ 169,95



FC Größe	Hersteller-Größe	Nr.
34/36	27/30"	330-714-71
36	28/30"	330-715-71
38	29/30"	330-716-71
38/40	30/30"	330-717-71
40	31/30"	330-718-71
40/42	32/30"	330-719-71

FC Größe entspricht Maßtabelle (siehe vorletzte Katalogseite)





**Nicht zu kalt.
Nicht zu warm.
Eben genau richtig
für die Übergangszeit.**

Die Schiebermütze aus seltenem Woll-Seiden-Mix. Von Hut-Spezialist MJM, seit 1829.

Zwischen Sommer und Herbst sowie Winter und Frühjahr sind herkömmliche Kopfbedeckungen oft nicht optimal: Sommermützen halten nicht warm genug, Wintermützen klimatisieren dagegen nicht ausreichend.

Die perfekte Mütze für die Übergangszeit vereint die Vorteile zweier edler Naturfasern.

Der hohe Woll-Anteil macht sie angenehm atmungsaktiv und wärmend. Überdies sorgt er dafür, dass sie Schmutz abweist und Gerüche nicht so leicht annimmt. Seide verleiht edlen Glanz, macht Ihre neue Schiebermütze temperatúrausgleichend. Dank Polyamid ist sie erfreulich strapazierfähig und schmiegt sich sanft an Ihren Kopf. **Mit interessantem Melange-Effekt.**

Dickes blaues Wollgarn, versponnen mit dünnem weißen Seidengarn, ergibt eine edle, Tweed-ähnliche Optik.

Farbe: Blau-meliert. Obermaterial 60 % Wolle, 30 % Seide, 10 % Polyamid, Futter 100 % Baumwolle. Enthält nichttextile Teile tierischen Ursprungs (Leder-Label).

- **MJM Woll-Seiden-Schiebermütze**
€ 69,95

Kopfumfang	Hersteller-	
in cm	Größe	Nr.
56	S	346-956-71
58	M	346-958-71
60	L	346-959-71
62	XL	346-960-71

Fragen und Beratung
Tel. 0241-109 119

(Mo.-Fr.: 08:00-20:00 Uhr,
Sa.: 10:00-16:00 Uhr)



Zeitlos schöne Jacke aus seltenem Elchleder.

Ein butterweiches Unikat.

Dieses wunderbar volle, butterweiche und geschmeidige Leder stammt von freilebenden skandinavischen Elchen: ein äußerst kraftvolles Material, das von Natur aus robuster, strapazierfähiger und langlebiger ist als andere zarthäutige Leder.

Eine Anschaffung fürs Leben.

Der klassische Schnitt verzichtet bewusst auf modischen Kurzzeit-Effekt, denn die Jacke wird Sie ein Leben lang begleiten. Die gerade, lange Form (Länge in Gr. 52: 87 cm) passt bequem über dicke Pullover und übers Sakko, ist auf Reisen korrekter Mantel-Ersatz – und elegant genug sogar auf dem Weg zum Büro.

In besonders großzügigen Partien aus dem vollen Leder geschnitten.

Nur beste Felle kommen dafür in Frage. Mit kurzem, winddichtem Reverskragen, haltbar ledergepaspelten Knopflöchern, zwei großen Leisten-Klappentaschen und drei tiefen – im Futter eingearbeiteten – Innentaschen. Jede Naht ist durchdacht: Doppelte Kappnähte machen die besonders beanspruchten Partien robust. Diese Jacke aus superwei-

chem, doch unverwüstlichem Elchleder ist eine Rarität, nach der man lange suchen muss.

Großzügiger Schnitt. Länge in Gr. 52: 87 cm. Obermaterial: Elchleder. Taftfutter: 60 % Viskose, 40 % Acetat. Farbe: Kaffeebraun. Hergestellt in Finnland.

- **Elchlederjacke**
€ 1.299,-

FC	
Größe	Nr.
25	240-028-71
26	240-150-71
27	240-168-71
28	240-382-71
48	240-952-71
50	240-960-71
52	240-978-71
54	240-986-71
56	240-994-71
58	241-000-71
60	241-695-71
98	241-018-71
102	241-679-71
106	241-687-71

FC Größe entspricht Maßtabelle (siehe vorletzte Katalogseite)

Feine Yakwolle, Kaschmir und irische Strickkunst machen diesen Cardigan so besonders.

Von Carbery aus Clonakilty.
Exklusiv in den Fashion Classics.

Ein himmelweiter Unterschied zu den vielen derben Strickjacken aus kratziger Wolle. Das erlesene Garn für diesen kuschelweichen Edel-Cardigan stammt ausschließlich von Jungtieren: Dem zarten Haar aus der ersten Schur der Lämmer und dem behutsam von Hand ausgekämmten Flaum junger Yaks und Kaschmirziegen. So exquisit wie das Material ist auch die Verarbeitung:

Nach alter Tradition auf Handstrickmaschinen gefertigt.

In Zeiten industrieller Massenproduktion eine echte Rarität. Dabei werden Front, Rücken und Ärmel fully-fashioned formgestrickt und anschließend sorgfältig zusammengekettelt. So sitzt Ihr neuer Cardigan viel besser als solche aus formgeschnittener Endlosware. Und leiert auch nach häufigem Tragen nicht aus.

Legere Form mit Raglanärmeln und 3 aufgesetzten Taschen. Länge in Gr. 50: 68 cm. Farbe: Beige-Melange. 65 % Schurwolle, 25 % Yak, 10 % Kaschmir. Enthält nichttextile Teile tierischen Ursprungs (Perlmutterknöpfe). Hergestellt in Irland. Maschinenwaschbar. Exklusiv bei Fashion Classics.

- **Carbery**
Edel-Cardigan € 219,-

FC Größe	Hersteller-Größe	Nr.
48	M	335-105-71
50	L	335-106-71
52	XL	335-107-71
54	XXL	335-108-71
56	3XL	335-109-71

FC Größe entspricht Maßtabelle (siehe vorletzte Katalogseite)



- 1 QR-Code scannen
- 2 Bestellnummern eingeben
- 3 Bestellung absenden



Stil-Ikone: der wetterfeste Ledersneaker von Industriedesigner Manolo Bañó.

Seit 20 Jahren der beliebte Klassiker in der Kollektion der spanischen Kultmarke Snipe®.

Runde Kappe, hoch geschlossene Ösen-Schnürung, helle Doppel-Steppnähte, seitliche Lyra-Lochung und ein kerniges Sohlenprofil. Die markante Retro-Form ist ein Entwurf des mehrfach ausgezeichneten spanischen Industriedesigners Manolo Bañó* – und dieser wetterfeste Ledersneaker ein weltweit erfolgreicher Kult-Klassiker.

Extra dickes, butterweiches, italienisches Rindleder.

Wärmender, wasserabweisender und strapazierfähiger als die dünnen Lederqualitäten der meisten Sneakers. Perfekt auch für die kalte Jahreszeit. Und dank des chromfrei gegerbten Futter-Leders an warmen Tagen auch bedenkenlos barfuß tragbar.

Extra-Leicht-Sohle mit schockabsorbierendem Fersen-Gel-Keil.

Mit 479 g (in Gr. 44) ist der Ledersneaker leichter als man auf den ersten Blick vermutet. Die Sohle ist hoch flexibel. Zunge und Schafrand sind weich gepolstert.

Farbe: Braun. Obermaterial und Futter: Leder. Herausnehmbares Fußbett mit Leder-Decke. Gummi-Laufsohle. Hergestellt in Portugal.

- **Snipe® Ripple-Ledersneaker**
€ 169,95

Schuh-Größe	Nr.
41	329-224-71
42	329-225-71
43	329-226-71
44	329-227-71
45	329-228-71
46	329-229-71



* Darunter international renommierte Auszeichnungen wie der Design Plus Award und der Japan Design Award.

Leicht und weich wie ein T-Shirt-BH. Stützend wie ein High-Impact-Sport-BH.

Der preisgekrönte, luftige „air control“
von Anita ist wie eine zweite Haut.

Dieses Ultra-Leichtgewicht unter den Sport-BHs wiegt in Gr. 75C nur knapp 80 g. Dadurch ist er kaum spürbar und gibt doch exzellenten Halt. Ideal für maximale Bewegungsfreiheit bei bewegungsintensiven Sportarten wie Fitness, Joggen, Reiten, Tennis, Badminton, Volleyball, ... 2017 erhielt der Sport-BH „air control“ für sein ausgeklügeltes System und Material den ISPO Award in der Kategorie Health & Fitness.

Atmungsaktive Hightech-Gewebe regulieren die Feuchtigkeit und halten Ihre Haut trocken.

Die starke Stützkraft kommt durch doppellagiges Material in den Nahtlos-Cups und das kraftvolle Netz im Rücken. Unsicht- und unfühlbar eingearbeitete Seitenstützen federn zudem jede Bewegung

sanft ab.

Die breiten Polster-Träger sitzen druckfrei und rutschsicher.

Hinten längenverstellbar und weiter als üblich zur Mitte verlegt, gleiten sie Ihnen beim Sport nicht von den Schultern. Extra flache Nähte. 3-fach verstellbarer 3er-Hakenverschluss im Rücken.

Farbe: Schwarz. BH außen aus 49 % Polyamid, 39 % Polyester, 12 % Elasthan. Futter aus 55 % Polyurethan, 45 % Polyester. Maschinenwaschbar.

- **Anita Sport-BH „air control“ € 79,95**

BH-Größe	Nr.
75B	360-994-71
80B	360-995-71
85B	360-996-71
90B	360-997-71
75C	360-998-71
80C	360-999-71
85C	361-000-71
90C	361-001-71
75D	361-002-71
80D	361-003-71
85D	361-005-71
90D	361-005-71

Außen ein Hingucker. Innen ein Fitmacher.

Die Sport-Leggings mit Designpreis.
Und mit integrierten 3-D-Massagenoppen.
Von Anita Active.

Diese Sport-Leggings bezeichnen viele Trainer als Powerfashion mit Massageeffekt. Denn die innovativen 3-D-Noppen an der Innenseite können ähnlich wie eine tonisierende Bein-Massage wirken: Durch den ständigen Aufwärm-Effekt können die Durchblutung und Regeneration der Muskeln erhöht und Verletzungen vermieden werden.

Der Funktions-Hightech-Stoff sorgt für ein perfektes Sweat-Management.

Ein für den Sport entwickeltes, atmungsaktive Polyamid-Elasthan-Gewebe sorgt für eine ideale Feuchtigkeitsregulation und damit für ein trockenes Hautklima. Die Leggings ist elastisch, rutscht nicht und bietet viel Bewegungsfreiheit. Das weiche und breite Bündchen, extraflache Nähte und die Clean-Cut-Beinabschlüsse sorgen dafür, dass nichts drückt. Auch nach vielen Wäschen bleibt der besondere Materialeffekt erhalten.

Das Design ist mehrfach preisgekrönt.

Die Leggings wurde mit dem ISPO Award und dem iF Design Award 2018 (Kategorie Clothing) ausgezeichnet, einem der renommiertesten Designpreise überhaupt. Die schlichte, aber stilvolle Ausführung in ansprechendem Anthrazit macht die Leggings zu einem echten Trendpiece fürs Trainings- und Tagesoutfit.

Farbe: Anthrazit. 79 % Polyamid, 21 % Elasthan. Maschinenwaschbar.

- **Anita ActiveMassage-Leggings € 99,95**

FC Größe	Nr.
36	361-010-71
38	361-011-71
40	361-012-71
42	361-013-71
44	361-015-71
46	361-016-71

FC Größe entspricht Maßtabelle (siehe vorletzte Katalogseite)



Behaglicher Frottier-Bademantel? Oder modisches Designerstück? Beides.

Von Kenzo, Paris – im Rücken mit dem ikonischen Tigerkopf bestickt.

Bademäntel aus Baumwoll-Frottier sind herrlich flauschig und saugstark, sehen aber meist etwas bieder aus. Dieser edel bestickte ist ein Design-Highlight. Mit dem Tiger-Kopf schaffte das 1970 gegründete Modehaus Kenzo 2011 ein furioses Comeback in die Fashion-Charts. Inzwischen hat das Signature-Motiv eine eigene, stetig wachsende Kollektion („The Tiger“) und eine treue Fangemeinde.

Von innen weich unterlegt, hinterlässt die Stickerei keine unschönen Abdrücke auf der Haut.

Der Schnitt Ihres Bademantels ist feminin schlank, die Länge schmeichelhaft knieumspielend. Abgeschrägte Taschen. Paspelierter Schalkragen. Seitlich fixierter Bindegürtel aus robustem Baumwoll-Canvas.

Körpernahe Passform. Länge in Gr. 36/38: 96,5 cm. Farbe: Rot. 100 % Baumwolle. Maschinenwaschbar. Trocknergeeignet.

- **Kenzo Tiger-Bademantel**
€ 239,-

FC Größe	Hersteller-Größe	Nr.
34/36	S	338-332-71
36/38	M	338-333-71
38/40	L	338-334-71

FC Größe entspricht Maßtabelle (siehe vorletzte Katalogseite)



Plüschweich. Kuschelwarm. Saugfähig. Tierfreundlich. Und doch so schwer zu finden.

Für Damen und Herren: die Ringelsocke von Hirsch Natur, Strumpf-Tradition seit 1928.



Neben ihrem geschmackvollen, kunterbunten Design bieten diese Ringelsocken auch eine Menge Funktion: Sie liegen plüschweich auf Ihrer Haut. Halten herrlich warm. Und transportieren Feuchtigkeit schnell nach außen.

Die zertifizierte Merino-Wolle stammt aus kontrolliert biologischer Tierhaltung.

Sie wurde ohne jedes Mulesing erzeugt (eine leider weit verbreitete schmerzhaft Methode, um Schafe vor Fliegenbefall zu schützen) und durch ECOCERT S.A.S., Prüfnummer 151710, zertifiziert.

11 Ringel in harmonisch aufeinander abgestimmten Regenbogenfarben.

Jeder Ringel ist sorgfältig auf den innen liegenden Plüsch plattiert – dadurch entsteht ein stilvoller, aber dezenter Melange-Effekt. Für längere Haltbarkeit sind alle Fäden fest verstrickt.

100 % Schurwolle. Handwäsche.

- **Regenbogen-Ringelsocke**
€ 20,95



Schuh-Größe	Rot	Blau
36-37	348-366-71	348-373-71
38-39	348-368-71	348-374-71
40-41	348-369-71	348-376-71
42-43	348-370-71	348-377-71
44-46	348-371-71	348-378-71
47-48	348-372-71	348-379-71

Klassische Schluppen-Bluse & cleane Stehkragenbluse in einem. Aus seidig-glattem Tencel™-Twill.

Vielseitig. Robust. Temperaturnausgleichend. Pflegeleicht.

Die Schluppen-Bluse ist ein eleganter Klassiker und gerade wieder topaktuell. Gleich drei große Vorteile anderen Exemplaren gegenüber hat diese: Zum einen ist die Schluppe dezent und nicht zu voluminös, und zum anderen kann man sie sogar mit einem Handgriff im Nacken abknöpfen – und zurück bleibt eine klassisch cleane Stehkragen-Bluse.

Nobler Glanz. Fließender Fall. Beständige Form.

Highlight Nr. 3 ist das unkomplizierte Material: Der Twill ist eine etwas griffigere Gewebeat und somit ideal für den Winter. Die Lyocell-Faser Tencel™ vereint die Vorteile natürlicher und synthetischer Fasern, ist atmungsaktiv und temperaturnausgleichend, wirkt kühlend bei Hitze und wärmend bei niedrigeren Temperaturen. Zudem nimmt sie 50 % mehr Feuchtigkeit auf als Baumwolle und transportiert sie sogleich nach außen ab. Und: Lyocell ist zart und edel wie Seide, dabei aber viel unempfindlicher.

Hautschmeichelnder Rot-Ton.

Auf dem matt-glänzenden Tencel™-Twill wirkt er besonders schön und brillant. Die Bluse ist ein zeitloser Hingucker und durch ihren High-Low-Saum sehr kombinierfreudig – elegant zum Hosenanzug, Rock mit Pumps oder auch zur Jeans oder Joggpants – lässig vorne hineingesteckt.

Leger gerade Form mit abgerundetem Saum, verlängertem Rücken und breiten Manschetten. Länge in Gr. 38: 78 cm. Farbe: Rot. 100 % Lyocell. Maschinenwaschbar. Exklusiv bei Fashion Classics.

- **Variable Tencel™-Twill-Schluppenbluse**
€ 119,95

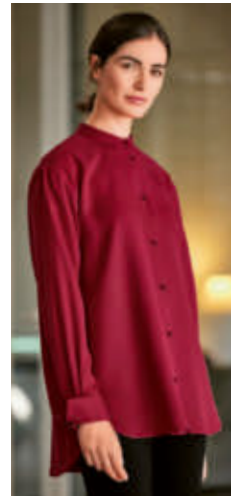

FC Größe	Nr.
36	357-419-71
38	357-420-71
40	357-421-71
42	357-422-71
44	357-423-71
46	357-424-71

FC Größe entspricht Maßtabelle (siehe vorletzte Katalogseite)

Bequemer und softer kann eine Stiefelette kaum sein.

Aus knautschweichem, doch robustem Stierleder. Und mit echter Natur-Latexsohle. Von arche, Frankreich.

Französischer, schlichter Chic – und dabei unübertroffen bequem: So faszinierend bequem, dass Sie sie den ganzen Tag ermüdungsfrei tragen können, ohne jegliche Strapazen für Ihre Füße – ob im Büro, beim Stadtbummel, beim Waldspaziergang, ...

Sohle aus 100 % natürlichem Latex. Supersoftes, wasserabweisendes Stierleder. Komfortabler 2,5 cm-Absatz.

Die rutschsichere Sohle mit stabilem Absatz aus echter Lactae Hévéa® dämpft jeden Schritt, ist wasserdicht, abriebfest und Kälte isolierend. Das weiche, elegant genarbte Stierleder in edlem Cognac-Ton umhüllt behaglich Ihren Fuß. Ein rückwärtiger Reißverschluss erleichtert das Hineinschlüpfen. Der vorne hochgezogene Schaft erinnert an Reiterstiefel und sorgt für eine sportive Anmutung.

Seit 1968 bekannt für schlichtes, zeitloses und bequemes Schuhwerk.

Der Schuhspezialist arche ist wahrscheinlich einer der letzten für Sohlen aus reinem Naturlatex. Was die komfortablen Laufeigenschaften und die Abnutzung angeht kein Vergleich zu den überwiegend

synthetischen Gummisohlen am Markt. Ein Stiefelette, die Sie lange Zeit begleiten wird, zu vielen Outfits passt – von klassisch-elegant bis sportiv-leger – und immer eine Wohltat für Ihre Füße ist.

Schafthöhe: 23 cm, verlängerter Schaft vorne. Absatz: 2,5 cm. Aus Stierleder, ungefütert. Decksohle: Leder. Sohle: Naturlatex. Farbe: Cognac. Hergestellt in Frankreich.

- **arche Stierleder-Stiefelette**
€ 359,-

Schuh-Größe	Nr.
36	351-657-71
37	351-658-71
38	351-659-71
39	351-660-71
40	351-661-71
41	351-662-71



Das Kunstwerk aus den Anden.

Jacke aus kostbarem Alpaka in aufwändigem, floralem Jacquardmuster.

Unter vielen topmodischen Strickjacken ist diese das außergewöhnliche Einzelstück, das Ihnen Jahrzehnte lang Freude bereiten wird. Die kurze, leicht taillierte Jacke passt zu schmalen und weiten Hosen, ebenso wie zu kurzen oder langen Röcken. Kragenhoch zu knöpfen ist Ihr Hals geschützt wie bei einem Rollkragenpullover. Geöffnet kommt ein farblich passendes T-Shirt wunderschön zur Geltung. Und: die Jacke wird traditionell aus kostbarer Alpaka-Wolle auf Handstrickmaschinen gefertigt. Selbst flinke Stricker/innen benötigen mehrere Tage für die Herstellung einer Jacke.

Fast so weich wie Kaschmir, strapazierfähig wie Baumwolle.

Das edle Alpaka-Haar ist flauschig weich wie Kaschmir, dabei leicht und wärmend mit geschmeidigem Griff und schimmerndem Glanz. Zudem ist es widerstandsfähig und formstabil, auf Jahre.

Leicht taillierter Schnitt. Länge in Gr. 38: 60 cm. Farbe: Weiß/Multicolour. 100 % Alpaka. Handwäsche. Hergestellt in Peru. Exklusiv bei Fashion Classics.

- **Alpaka-Strickjacke Flowers**
€ 299,-

FC Größe	Hersteller-Größe	Nr.
36	S	346-174-71
38	M	346-175-71
40	L	346-176-71
42	XL	346-177-71
44	XXL	346-178-71
46	3XL	346-179-71

FC Größe entspricht Maßtabelle (siehe vorletzte Katalogseite)



Die außergewöhnliche unter den modischen Baskenmützen.

Bortengenähter Strick mit markanter Rippe. Von Mayser, deutsche Hutmanufaktur seit 1800.

Die Modewelt hat die Baskenmütze wiederentdeckt – und der Allgäuer Traditions-Hutmacher Mayser das Bortennähen. **Eine fast vergessene Handwerkskunst von 1833.**

Das interessante Rippenmuster entsteht auf einer selten gewordenen Spezialmaschine: Statt wie üblich mit zwei arbeitet diese nur mit einem Faden und näht 10 Meter feiner Wollborte auf eine Holzform. Durch diese besondere Fertigung bleibt die fertige Baskenmütze selbst an den Nahtstellen weich und flexibel.

Robust, angenehm wärmend und kratzfrei.

Dank der ausgewogenen Materialmischung ist Ihre neue Mütze neun Monate im Jahr richtig. Sie ist handlich klein knautschbar und kehrt immer wieder in ihre perfekte Ausgangsform zurück.

Einheitsgröße. 50 % Wolle, 50 % Polyacryl.

Mayser Borten-Baskenmütze

€ 99,95

- Anthrazit Nr. 330-892-71
- Rot Nr. 341-584-71

Der zeitgemäße Filzhausschuh mit Sneaker-Seele: Puristisch vielseitiges Design. Modische Optik. Nachhaltig produziert.

Der „Uwabaki“ von Satorisan.

2010 gründete Alejandro in Valencia die spanische Schuhmarke Satorisan. Zuvor hatte er 20 Jahre lang für große Sneaker-Firmen produziert und wollte schließlich seine persönliche Sneaker-Philosophie zum Leben erwecken – mit großem Erfolg. Hinzu kamen Sandalen, Stiefel und... Hausschuhe. Dieser stylische Filzhausschuh stammt unverkennbar aus dem kreativen Kollektions-Repertoire von Satorisan.

Outdoortaugliche Ultra-Light-Sneakersohle. Ergonomisches Fußbett. Wärmende Lambswool-Innensohle.

Durch seine leichte, straßentaugliche Sneaker-Sohle mit Wellenprofil und sein rustikales, cleanes Design hat er nichts mehr gemeinsam mit den altbekannten Filzpantoffeln. Der verstaubte Home-Klassiker wird zum zeitgemäßen Wohlfühl-Haus-schuh. Die kuschelige Innensohle mit Lammwolle sorgt für wohlig warme Füße. Innen ist der Schuh nahtlos gearbeitet – nichts drückt oder zwickt. Und bei Bedarf verwandeln Sie den Slipper in einen Clog – einfach die speziell abgenähte Fersenpartie herunterklappen.

Beste, belastbare Materialien.

Sorgfältig und partiell in reiner Handarbeit werden die Schuhe aus drei Stücken 4,5 mm-dickem Wollfilz gefertigt. In Zusammenarbeit mit dem biomechanischen Institut von Valencia werden Laufanalysen erstellt, um schließlich den optimalen Leisten zu fertigen. Mit handgenähtem Leder-Label sowie charakteristischer Zehenkappe mit umgedrehten Nähten.

Filz-Obermaterial: 90 % Wolle, 10 % Polyester. Decksohle aus 100 % Lammwolle. Laufsohle: Gummi. Farbe: Grau.

- **Satorisan Filzhausschuhe Uwabaki € 99,95**

Schuh-Größe	Nr.
41	337-229-71
42	337-240-71
43	337-241-71
44	337-242-71
45	337-243-71
46	337-244-71



Der perfekte Gentleman-Pyjama: Bequem. Luftig. Edel.

Kuscheliges Jersey-Oberteil + leichte Twill-Hose. Von Novila.

Bequeme Pyjamas sehen meist sehr sportiv aus. Dieser wirkt durch die Materialkombination, die gedeckten Farben, das klassische Dessin und die hochwertige Verarbeitung eleganter als die meisten. Perfekt, auch wenn der Paketbote unverhofft kommt.

Der feine Baumwoll-Jersey ist herrlich anschmiegsam.

In kaum einem zweiten Material schlafen Sie so gut: Das Oberteil macht jede Bewegung mit, engt nicht unangenehm ein und lässt die Haut atmen. Die leichte Hose aus weichem Twill gibt dem Pyjama die elegante Note.

Qualität made in Germany. Von Novila.

Langarm-Oberteil mit aufgesetzter Brusttasche. V-Ausschnitt, paspeliert mit dem Karostoff der Hose. Hose bequem geschnitten, mit gerade fallendem Bein und druckfreiem Softbund.

Bequem legerer Schnitt. Länge Oberteil in Gr. 50: 75 cm. Seitenlänge Hose: 103 cm. Farbe: Bordeaux/Grau. 100 % Baumwolle. Maschinenwaschbar. Hergestellt in Deutschland.

- **Novila Gentleman-Pyjama € 159,95**

FC Größe	Nr.
48	321-392-71
50	321-393-71
52	321-394-71
54	321-395-71
56	321-396-71
58	321-397-71
60	321-399-71

FC Größe entspricht Maßtabelle (siehe vorletzte Katalogseite)

Das Gefühl reiner Baumwolle – und der Klima-Komfort von Coolmax®.

**Fühlt sich angenehm kühl an und trocknet
viel schneller als reine Baumwolle.**

Dieser sportliche Anzug ist ideal für warme Tage und schweißtreibende Aktivitäten. Sein Frische-Geheimnis: Die selten ausgewogene Mischung aus Natur- und Hightech-Fasern. Der weiche, atmungsaktive Jersey ist so angenehm auf der Haut wie pure Baumwolle, wirkt aber durch den unfühlbaren Coolmax®-Anteil Temperatur ausgleichend und klimatisierend. Die Funktionsfaser transportiert Feuchtigkeit sofort nach außen – und lässt sie im Nu verdunsten. Ihre Haut bleibt trocken, wird durch sanfte Verdunstungskälte wohltuend erfrischt und auch die Geruchsbildung vermindert sich.

Pillt nicht. Bleibt in Form. Behält die Farbe.

Durch Beimischung von Elasthan ist der Anzug herrlich bequem. Hochemlastisch folgt er jeder Bewegung – egal, ob Sie sich auf der Couch ausstrecken, auf dem Laufband joggen, Fahrrad fahren...

Wellness oder Fitness – immer gut angezogen.

Die Jacke hat einen kleinen Stehkragen, zwei Seitentaschen mit Reißverschluss und fein gerippte Bündchen. Den durchgehenden

Reißverschluss ziert ein Besatz aus Streifen-Stoff. Passend dazu: das Futter aller Taschen und der Innenbund der Hose. Die Hose hat einen bequemen, breiten Gummizug-Bund und zwei Reißverschluss-Taschen.

Gerade geschnittene Jacke mit lässig weiter Hose. Farbe: Dunkelblau. 46 % Baumwolle, 46 % Polyester, 8 % Elasthan. Maschinenwaschbar. Von Seldom. Exklusiv bei Fashion Classics.

• **Coolmax®-Fitnessanzug**
€ 169,95

FC Größe	Nr.
48	308-874-71
50	308-875-71
52	308-876-71
54	308-877-71
56	308-878-71
58	308-879-71
60	308-880-71

*FC Größe entspricht Maßtabelle
(siehe vorletzte Katalogseite)*

Die H01 Panty vom Pionier des Horizontal-Eingriffs HOM.

**Seit über 25 Jahren der absolute Bestseller
des französischen Herrenwäsche-Spezialisten.**

1997 brachte HOM die erste Panty mit horizontalem Eingriff auf dem Markt. Damals eine kleine Revolution – und auch heute noch recht selten zu finden. Die horizontale Öffnung ist fast unsichtbar – und sowohl für Rechts- als auch Linkshänder besonders praktisch.

**Der anschmiegsame Stoff wird in einer renommierten Manufaktur in Vorarlberg/
Österreich produziert.**

Die atmungsaktive Zellulosefaser Modal, gewonnen aus Buchenholz, hat eine einzigartig glatte, geschmeidige Oberfläche. Diese verhindert zudem die Ablagerung von Kalk- und Waschmittel-Rückständen. So bleibt sie im Gegensatz zu anderen Naturfasern auch nach zahllosen Wäschen weich und schön wie am ersten Tag.

**Sitzt dauerhaft perfekt und verliert
nie die Form.**

Durch den hohen Elasthan-Anteil ist der Slip überaus bequem. Wie eine zweite Haut macht er jede Bewegung mit und engt nirgends ein. Rund gewirkt, ohne störende Seitennähte. Weiche, elastische Beinabschlüsse.

*65 % Baumwolle, 22 % Modal, 13 %
Elasthan. Maschinenwaschbar.*

• **HOM Panty H01** € 38,95



FC Größe	Hersteller- Größe	Schwarz	Grau	Navy
44/46	S	317-731-71	331-584-71	331-589-71
48/50	M	317-732-71	331-585-71	331-590-71
52/54	L	317-733-71	331-586-71	331-591-71
56/58	XL	317-734-71	331-588-71	331-592-71

FC Größe entspricht Maßtabelle (siehe vorletzte Katalogseite)





Der Pyjama für den ersten guten Eindruck am Morgen.

Wenn Sie sich nach dem Aufstehen immer korrekt anziehen oder einen Bademantel überwerfen – dann ist dieser schicke Pyjama leider zu schade. Aber zum ersten Kaffee, zur Zeitung oder abends vor dem Kamin ist er ideal – und viel schöner als die meisten Konkurrenten. Gepflegt und herrlich bequem, erspart er den Morgenmantel oder Freizeitanzug.

Sein wertvoller Baumwoll-Flanell kommt von einer portugiesischen Traditionsweberei, die bereits seit mehr als 80 Jahren – heute in 3. Generation – fertigt.

Der superweiche, fein geraute Flanell in Doppelzwirn-Qualität hält rundum warm. Viele Jahre lang. Gezwirnte Garne in Kette und Schuss ergeben ein haltbar dichtes Gewebe. Dieses wird anschließend behutsam auf beiden Seiten gebürstet. Dadurch entsteht der sanfte, weiche Flaum, der nicht so schnell pillt und dauerhaft schön bleibt. Der kurze Jackenschnitt mit aufgesetzter Brusttasche erinnert an die Couture-Jacken aus Paris und die lange Hose mit bequemem NOVILA-Softbund® sieht aus wie eine schicke Homewear-Hose.

Bequemer Schnitt. Hellblau/weißes Karo. Aus 100 % Baumwolle. Maschinenwaschbar. Von NOVILA aus Titisee-Neustadt.

- **NOVILA
Flanell-Pyjama Vichykaro
€ 159,95**

FC Größe	Nr.
36	361-231-71
38	361-232-71
40	361-233-71
42	361-234-71
44	361-235-71
46	361-236-71

FC Größe entspricht Maßtabelle (siehe vorletzte Katalogseite)

**Fragen und
Beratung
Tel. 05574-
803 51**

(Mo.- So.: 08:00-22:00 Uhr,
zum Ortstarif)

Endlich ein Bandeau-BH, der ein schönes Dekolleté formt.

**Gemoldete Soft-Cups mit Bügeln,
verborgen hinter zarter Spitze.**

Zu den aktuellen Kleidern, Tops und Shirts mit tiefen Ausschnitten und Armausschnitten ist der Bandeau-BH unverzichtbares Accessoire. Doch die meisten drücken den Busen unschön platt. Dieser vom niederländischen Lingerie-Label After Eden hingegen modelliert eine schöne, volle Büste.

Er stützt und hebt wie ein Bügel-BH.

Hinter dem dekorativen Spitzen-Bandeau verbergen sich gemoldete Soft-Cups mit weich ummantelten Bügeln. Dank abnehmbarer Träger auch ideal für asymmetrische Kleider, Cut-Outs, Ringer-Rücken, Neckholder, ... Der passende Boxer-Slip aus der gleichen, weichen Elastik-Spitze komplettiert den BH zu einem verführerischen Wäsche-Set.

BH mit 4-fach verstellbarem Hakenverschluss. Slip mit Baumwoll-Zwickel. Beides aus 85 % Polyamid, 15 % Elasthan. BH: Handwäsche. Slip: maschinenwaschbar. Farbe: Weiß.



- **After Eden
Bandeau-BH
€ 32,95**

BH-Größe	Nr.
75B	328-553-71
80B	328-554-71
85B	328-555-71

75C	328-556-71
80C	328-557-71
85C	328-558-71

- **After Eden Boxer-Slip
€ 13,95**

FC Größe	Hersteller-Größe	Nr.
36	S	328-529-71
38	M	328-540-71
40	L	328-541-71
42	XL	328-542-71

FC Größe entspricht Maßtabelle (siehe vorletzte Katalogseite)

Leicht wie ein T-Shirt und immer seidig-weich: So muss Homewear heute sein.

Modal macht diesen Hausanzug so unvergleichlich schmiegsam.
Von HUBER hautnah, Wäsche-Spezialist seit 1908.

Der hohe Anteil von Modal ist ungewöhnlich. Ungewöhnlich gut, denn die hochwertige Cellulosefaser sorgt dafür, dass der Stoff auch nach vielen Wäschen schmiegsam weich bleibt und seinen seidigen Schimmer behält. Der Elasthan-Anteil macht Ihren Hausanzug elastisch und formstabil zugleich. Nichts trägt auf oder engt ein.

Cosy Homewear – ein echtes Lieblingsstück für Ihr Zuhause.

Enorm leicht und nicht zu warm, dabei atmungsaktiv und farbtreu – ideal fürs Ganztages-Relaxen.

Eleganter Style, komfortable Schnittführung.

Angestaubt war gestern: Die Zippjacke ist extrem leger mit zwei Seitennahtaschen und modernem Stehkragen, die Hose im lässigen Jogging-Pants-Stil mit zwei Seitentaschen. Was auf keinen Fall fehlen darf: die

Bequemlichkeit. Deshalb ist die Hose gegen das lästige Rutschen mit Elastikbund und Tunnelzug ausgestattet.

HUBER hautnah hat mehr als 100 Jahre Erfahrung mit feinsten Wäsche und Homewear.

Hochwertige Stoffe und viel Liebe zum Detail: Das österreichische Traditionshaus aus Götzis in Vorarlberg ist weltweit für perfekte Passform und ausgezeichneten Tragekomfort bekannt.

Gerade, bequem weite Form. Länge Jacke in Gr. 40: 62,5 cm. Gesamtlänge Hose in Gr. 40: 102,5 cm. Farbe: Saphirblau. Material: 97 % Modal, 3 % Elasthan. Maschinenwaschbar.

• **HUBER hautnah
Modal-Hausanzug
€ 139,95**

FC Größe	Nr.
36	339-133-71
38	339-134-71
40	339-135-71
42	339-136-71
44	339-137-71
46	339-138-71
48	339-139-71

*FC Größe entspricht Maßtabelle
(siehe vorletzte Katalogseite)*

Ihre Hausschuhe für die Reise. Und für die Waschmaschine.

So bequem wie barfuß laufen.

Auf langen Flügen, im Hotel, als Beifahrerin im Auto, für Mußestunden zu Hause: In diesen Hausschuhen spüren Sie nichts als Weichheit und leichte Wärme. Und Sie schützen Ihre Füße vor dem Schmutz fremder Böden.

Anschmiegsam wie ein Gymnastikschuh macht der gedoppelte Jersey jede Bewegung mit. Der elastische Einschlupf sitzt bequem, ohne zu drücken. Auf der rutschfest gummierten, gepolsterten Sohle laufen Sie fast wie auf Moos. Unendlich haltbar und auch nach vielen Reisen und Wäschen wie neu.

Wiegen nur 70 g. Obermaterial, Futter und Decksohle: 90 % Baumwolle, 10 % Elasthan. Laufsohle aus Gummi. Maschinenwaschbar. Farbe: Schwarz.

Schuh- Größe	Hersteller- Größe	Nr.
36-37,5	S	345-563-71
38-40	M	345-564-71
40,5-42	L	345-565-71

• **Reise-Hausschuhe
€ 24,95**



Luxuriöse Rarität: der Pullover aus 100 % Kamelhaar.

Gesponnen in England. Gestrickt in Europa.
Und doch nur 269,- Euro.

Behutsam ausgekämmt aus dem feinen Unterhaar der Jungtiere ist Kamelhaar selten und kostbar. Meist wird es daher mit anderen Fasern vermischt. Hier genießen Sie Kamelhaar pur.

Wunderbar weich und wärmend.

Schon bei der ersten Berührung spürt man die Besonderheit des Materials: Kamelhaar ist glatt und weich, fühlt sich voluminös an und ist trotz seines edlen Charakters sehr strapazierfähig.

Zeitgemäße Form und Struktur.

Leger gerade und überlang passt der Pullover gut über schmale Hosen und Leggings. Das filigrane Mini-Cable ist nicht so rustikal wie klassisches Zopfmuster. Es wirkt schlanker und trägt nicht unvorteilhaft auf. Für englisches Garn und europäische Fertigung ist der Preis erstaunlich moderat. Durch Verzicht auf große Designernamen und teures Marketing ist der Preis für diese erlesene Qualität überraschend günstig. Ärmel mit langen, wärmend anliegenden Feinripp-Bündchen. Saum mit schmalen Rippenabschluss.

Leger gerade Form. Länge in Gr. 36/38: 68 cm. 100 % Kamel. Handwäsche. Farbe: Hellbraun. Exklusiv bei Fashion Classics.

- **Junghans 1954 Kamelhaar-Pullover**
€ 269,-

FC Größe	Hersteller-Größe	Nr.
36/38	S	340-007-71
40/42	M	340-008-71
44/46	L	340-009-71
48/50	XL	340-010-71

FC Größe entspricht Maßtabelle (siehe vorletzte Katalogseite)



Trendgerecht kernig – aber überraschend leicht. Und mit stilvollem, außergewöhnlichem Design.

Die Schlupf-Boots von Pànychic, Italy.

Trotz der modischen, dicken Profilsohle wirken diese Boots sehr elegant, zudem sieht man ihnen nicht an, wie verblüffend leicht sie sind.

Wiegen gerade mal 270 Gramm (in Größe 37) und tragen sich wie Pantoffel.

Die markante, rutschfeste und sehr leichte Sohle ist aus elastischem EVA gefertigt. Sie ermöglicht ein weich abfederndes, ermüdungsfreies Laufen. Und sie ist hochwertig vernäht statt einfach nur geklebt, das macht die Boots viel langlebiger. Das gesteppte Nylon unterstützt die Leichtigkeit, die Details aus Veloursleder geben dem sportiven Material eine wertige, stilvolle Optik.

- **Pànychic Schlupf-Boots**
€ 199,95

Schuh-Größe	Beige	Navy
36	347-273-71	352-423-71
37	347-274-71	352-424-71
38	347-275-71	352-425-71
39	347-276-71	352-426-71
40	347-277-71	352-427-71

Praktisch und raffiniert design: die elastischen Bänder in glänzender Lack-Optik.

Lästiges Schnüren entfällt, nur reinschlüpfen und wohlfühlen. Die eingearbeiteten Schnürbänder sorgen für einen einfachen Ein- und Ausstieg und passen sich perfekt der individuellen Fußform an.

Die 2010 gegründete Marke Pànychic fertigt aktuelle Styles in der Tradition italienischer Handwerkskunst – und ist hierzulande noch selten zu finden.

Durch ihr italienisch stilvolles Design passen diese Boots auch perfekt zu femininen Strickleidern, zu Lederrock und Rollkragen-Pulli, verspieltem Midikleid, ...

*Schafthöhe: 16 cm.
Absatzhöhe: 2,7 cm.
Obermaterial: Nylon und Veloursleder.
Futter: Textil.
Herausnehmbare, antibakterielle Innensohle aus Mikrofaser. Laufsohle: EVA. Hergestellt in Italien.*





Dänisches Design adelt den Übergangs-Favoriten Stepp.

Der city-schicke Steppmantel von Ilse Jacobsen, Hornbaek.

Neue Mantel-Länge, aktuelle Blouson-Elemente, statt der üblichen Rautensteppung ein interessantes Grafikmuster und die Oberfläche nicht technisch schimmernd, sondern edel matt: Ein himmelweiter Unterschied zur sportiven Steppjacke für den Waldspaziergang. Der Steppmantel der dänischen Designerin Ilse Jacobsen ist perfekt für den Weg ins Büro, den Shoppingbummel in der City und die Reise.

Ein Leichtgewicht, das sanft wärmt, ohne aufzutragen.

Abgerundeter Saum mit Paspelierung und seitlichen Logo-Druckknopf-Schlitzten. 2 Schubtaschen mit Druckknopf-Verschluss. Zweibege-Reißverschluss. Rippstrick-Stehkragen und Ärmelbündchen.

Legere A-Linien-Form. Länge in Gr. 38: 100 cm. 100 % Polyester. Farbe: Dunkelblau. Maschinenwaschbar.

- **Ilse Jacobsen Steppmantel**
€ 205,-

FC Größe	Nr.
36	356-249-71
38	356-250-71
40	356-251-71
42	356-252-71
44	356-254-71
46	356-255-71

FC Größe entspricht Maßtabelle (siehe vorletzte Katalogseite)



Rutscht nie aus dem Stiefel: die Steghose aus feinem Jersey.

Sitzt immer perfekt und faltenfrei.

Kaum eine Stiefelhose ist bequemer und bleibt dabei noch ohne lästiges Rutschen da wo sie hingehört: im Stiefel. Ein breiter Gummisteg hält das Hosenbein bei dieser komfortablen Hose sicher im Schaft.

Ausgebeulte Knie oder faltiger Sitz am Gesäß gehören der Vergangenheit an.

Der weiche, hochelastische Jersey schmiegt sich faltenfrei an und macht jede Bewegung mit. Sie fühlen sich wohl wie in Yoga-Pants – sehen aber viel eleganter aus. Das zeitgemäße Material ist bi-elastisch. Es kehrt immer wieder in seine Ursprungsform zurück.

Die Form wirkt schlank und die abgesteppte Biese streckt das Bein.

Formbund mit Übertritt und Doppelknöpfung. Gürtelschlaufen und Frontreißverschluss.

Körpernaher Schnitt. Schrittlänge in Gr. 38: 83 cm inkl. Steg-Gummi. Farbe: Schwarz. 69 % Viskose, 25 % Polyamid, 6 % Elasthan. Maschinenwaschbar. Exklusiv bei Fashion Classics.

- **Die perfekte Stiefelhose**
€ 89,95



FC Größe	Nr.
18	756-916-71
19	756-924-71
20	756-932-71
21	756-940-71
22	756-957-71
23	756-965-71
34	756-973-71
36	756-981-71
38	756-999-71
40	757-005-71
42	757-013-71
44	757-021-71
46	757-039-71
76	757-047-71
80	757-054-71
84	757-062-71
88	757-070-71

FC Größe entspricht Maßtabelle (siehe vorletzte Katalogseite)

- **Junghans 1954**
Herren-Seemanns-Troyer
€ 199,95

FC Größe	Hersteller-Größe	Nr.
50	L	352-732-71
52	XL	352-733-71
54	XXL	352-734-71
56	3XL	352-735-71
58	4XL	352-736-71

- **Junghans 1954**
Damen-Seemanns-Troyer
€ 199,95

FC Größe	Hersteller-Größe	Nr.
36	S	352-737-71
38	M	352-738-71
40	L	352-739-71
42	XL	352-780-71
44	XXL	352-781-71
46	3XL	352-782-71

FC Größe entspricht Maßtabelle (siehe vorletzte Katalogseite)



Seemanns-Troyer sind wieder aktuell. Doch so fein, leicht und weich sind nur die wenigsten.

Gestrickt aus dreifädigem Merino-Kammgarn. Für Damen und Herren.
Von Junghans 1954.

Troyer mussten traditionell den Widrigkeiten auf hoher See trotzen und wurden deshalb entsprechend robust hergestellt. Jetzt liegt dieser Klassiker wieder im Trend – doch es gibt keinen Grund, dass er sich kratzig anfühlt, schwer auf den Schultern liegt oder sackartig geformt ist.

Aus geschmeidig glattem italienischen Merino-Kammgarn gestrickt.

Durch ihre 19,5 Mikron feinen Fasern (statt ca. 27-30 Mikron) ist Merinowolle deutlich weicher als gewöhnliche Schafwolle.

Zu dreifädigem Kammgarn gesponnen, erhält der fertige Pullover genauso viel Volumen, ist aber angenehm leicht

und Pilling-arm. Alle Teile sind maschengenau zusammengesetzt – so stört keine wulstige Naht.

Bequeme, gerade Form. Herrenmodell in Marine, Länge in Gr. 50: 70 cm. Damenmodell in Kobaltblau, Länge in Gr. 38: 61 cm. 100 % Schurwolle. Handwäsche. Exklusiv bei Fashion Classics.



Damen

Herren

Beweglich. Touchscreen-tauglich. Sicher. Und erfreulich erschwinglich.

Für Sie und Ihn: Der handgefertigte Handschuh mit edlem Lammnappa. Von Otto Kessler, seit 1923.

Handschuhe, die Komfort, Stil und Sicherheit vereinen, sind erstaunlich schwer zu finden. Dieser Handschuh ist die perfekte Kombination aus allem – und das zu einem Preis, der Sie begeistern wird. Neben Schutz, Wärme und sicherem Griff bietet er reichlich Bewegungsfreiheit – und ist sogar Touchscreen-tauglich.

Geschmeidiges Lammnappa auf der Oberhand.

Das feine Material wirkt ausgesprochen edel, schmiegt sich sanft an die Haut und sorgt für ein luxuriöses Tragegefühl.

Elastischer Stoff auf der Unterhand.

Ob Sie Fahrrad fahren oder sich in der U-Bahn festhalten: Die innovative Grip-Struktur gibt Ihrer Handfläche stets festen, sicheren Halt. Und die Touchscreen-Ausstattung ermöglicht die Bedienung von Smartphones und Tablets,

ohne die Handschuhe ausziehen zu müssen.

Die Manufaktur Kessler verfügt über 100 Jahre Know-how.

Bereits in der vierten Generation werden hier seit 1923 alle Leder-Handschuhe in zahlreichen Arbeitsschritten sorgfältig von Hand gefertigt.

Farbe: Schwarz. Obermaterial Lammleder, Fleece-Futter
100 % Polyester. Spezialreinigung.



- **Otto Kessler Grip-Lederhandschuh**
€ 39,95

Handschuh-Größe	Hersteller-Größe	Nr.
6,5-7	XS/S	361-219-71
7,5-8	S/M	361-300-71
8,5-9	M/L	361-215-71
9,5-10	L/XL	361-216-71

Neuseeländisches Possum-Haar macht diese Socken so unvergleichlich weich und warm.

In luxuriöser Mischung mit hautfreundlicher Merino-Wolle.
Von pos•sei•mo.

In Europa ist das pazifische „Brushtail Possum“ als Woll-Lieferant weitgehend unbekannt. In Neuseeland dagegen schätzt man das zarte, flaumweiche und doch pillingfreie Haar des nachtaktiven Beuteltiers. Eine besondere Eigenschaft dieser Socken ist, dass Possumhaar noch 50 % wärmer hält als Merino-Wolle. Aufgrund seiner Hohlfasern ist es dennoch angenehm leicht.

Natürlich geruchshemmend durch hautfreundliche Merino-Wolle.

Die edle Naturfaser gleicht die Temperatur aus. Reguliert die Feuchtigkeit. Und liegt dabei stets unübertrefflich weich und schwerelos auf Ihrer Haut. Mehr noch: Von Natur aus antibakteriell, hemmt Merino-Wolle die Bildung von Schweißgeruch und ist sogar für empfindliche Haut geeignet. **Denkbar strapazierfähig dank doppelt gepolsterter Sohle.**

Dadurch eignen sich Ihre Socken perfekt für winterliche Outdoor-Stiefel, aber auch als weiche Fußwärmer für zuhause.

57 % Schurwolle, 22 % Possumhaar, 12 % Polyamid, 9 % Elasthan. Handwäsche. Hergestellt in Neuseeland.

- pos•sei•mo Unisex-Socken € 59,95

Schuh-Größe	Hersteller-Größe	Grün	Sandbraun
35-37,5	S	357-345-71	357-349-71
38-40	M	357-346-71	357-390-71
41-43	L	357-347-71	357-391-71
44-47	XL	357-348-71	357-393-71



- 1 QR-Code scannen
- 2 Bestellnummern eingeben
- 3 Bestellung absenden



Bequem, wetterfest und unverkennbar stilvoll: der Neopren-Chelsea in skandinavischem Design.

Für Damen und Herren.

Von Gummistiefel-Spezialist Tretern/Schweden, seit 1891.

Chelsea Boots aus Neopren sind bereits eine kleine Rarität. Noch seltener bieten sie die Vorzüge eines Wanderschuhs – und sehen obendrein so modisch und so stilvoll aus.

Besonders robust dank verstärkter Vorderkappe und Ferse aus PVC-freiem Naturkautschuk.

Das Obermaterial ist absolut wasserdicht und trocknet im Nu. Innen hält

3 mm dünnes Neopren-Meshfutter Ihre Füße angenehm warm, die herausnehmbare EVA-Sohle schafft zusätzlich Komfort.

Die rutschfeste Laufsohle ist aus Naturkautschuk handgefertigt.

Sie isoliert gegen Bodenkälte, während das Profilmuster für sicheren Halt und Stabilität sorgt. Mit Fersenschlaufe für einfaches An- und Ausziehen.

Obermaterial und Futter Neopren und Naturkautschuk, Decksohle EVA, Laufsohle Naturkautschuk.

- Tretern Neopren-Chelsea € 149,95



Schuh-Größe	Schwarz	Beige
36	355-734-71	355-723-71
37	355-735-71	355-724-71
38	355-736-71	355-725-71
39	355-737-71	355-726-71
40	355-738-71	355-727-71
41	355-739-71	355-728-71
42	355-740-71	355-729-71
43	355-741-71	355-730-71
44	355-742-71	355-731-71
45	355-743-71	355-732-71
46	355-744-71	355-733-71

Viel weicher (und wetterfester) als übliche Woll-Handschuhe – dank edlem Walkstoff.

Von Roeckl, seit über 180 Jahren Spezialist für stilvolle Accessoires.

Erstaunlich, dass dichte Walkstoffe viel häufiger für Hausschuhe als für Handschuhe verwendet werden. Dabei spielen sie ihre Vorteile ebenso gut an den Fingern aus: Durch den weichen, strapazierfähigen Filz sind Ihre neuen Handschuhe bequem dehnbar, erfreulich knitterarm und zudem unempfindlich gegen Schmutz und Geruchsbildung.

Körperwärme wird gespeichert. Regen, Schnee und Wind perlen einfach an der Stoffoberfläche ab.

Kein Vergleich zu Handschuhen aus gestrickter Wolle, die oft kratzen und durch deren Maschen Nässe viel leichter eindringt. Saum mit Lederpaspel eingefasst. Seitlich geschlitzt zum leichten An- und Ausziehen.

100 % Schurwolle. Enthält nichttextile Teile tierischen Ursprungs (Lederpaspeln).

- **Roeckl Damen-Walkhandschuhe € 59,95**

Handschuh-Größe	Schwarz	Beige
6,5	340-263-71	340-259-71
7	340-264-71	340-260-71
7,5	340-265-71	340-261-71
8	340-266-71	340-262-71

Mode-Revival eines Kult-Klassikers: die zeitgemäße, nachhaltige Version des legendären Chukka-Boots mit typischer Krepptsohle.

Vom Schuh-Spezialisten Astorflex – handgefertigt in der Toskana.

Kaum ein anderes Schuhmodell ist derart unberührt von Modelaunen und seit über 60 Jahren so beliebt wie der Chukka-Boot mit typischer Krepptsohle und Mokassin-Naht. Der Schuhspezialist Astorflex hat dieses Modell bereits seit 1973 in seiner Kollektion und bis heute mit dem Know-how aus Generationen perfektioniert:

100 % nachhaltig. Handmade in Italy.

Das vegetabil gegerbte, feine Kalbleder aus der Toskana ist hypoallergen und besonders atmungsaktiv. Die gewachsenen Nähte sind aus Hanffasern und der verwendete Klebstoff auf reiner Wasserbasis.

Charakteristisch und extrem bequem: die Krepptsohle aus Naturkautschuk und Baumharz.

Im Unterschied zu harten, starren

Leder- oder Plastiksohlen ist sie sehr flexibel und lässt den Fuß sanft abrollen. Sie ist weich, leise und angenehm stoßdämpfend. Zudem isoliert sie gegen Bodenkälte.

Zeitloser Klassiker für viele Gelegenheiten.

Gemütlicher Laufkomfort, sportives Design, feines Veloursleder in kombinierfreudigem Braun – der Schuh passt zu unzähligen Freizeit-Looks und wird mit Sicherheit immer eine Freude für Ihre Füße sein.

2-Loch-Schnürung mit Zunge in Tabakbeutel-Verarbeitung. Lieferung mit 2 Paar Schnürsenkeln – Ton in Ton und in Rot. Obermaterial, Futter und Decksohle: Kalbleder. Laufsohle: Naturkautschuk. Farbe: Braun.

- **Astorflex Chukka-Boots € 239,-**

Schuh-Größe	Nr.
36	352-284-71
37	352-285-71
38	352-287-71
39	352-288-71
40	352-289-71
41	352-290-71



Kunstvoller und seltener Fair-Isle-Jacquard aus 6 zeitgemäßen Farben.

Von Eribé, Schottland.

Die schottische Firma Eribé kreiert aus den überlieferten Vorlagen traditionsreicher Fischerpullover neue, zeitgemäße Designs. Die Geschichte dieses feinen, variantenreichen Fair-Isle-Musters geht zurück bis ins Jahr 1856.

Behutsam dem Zeitgeist angepasst:

Die pastellige Hellblau-/Hellgrau-Nuance harmoniert perfekt mit den warmen Braun- und Senftönen. Frisches Weiß setzt feminine Akzente.

Schurwolle mit Angora: Leicht. Flauschig. Sanft wärmend.

Natur pur aus schottischem Garn. Die Fadenenden werden sorgfältig per Hand vernäht.

Leicht taillierte Form. Länge in Gr. 36: 56 cm. 96 % Wolle, 4 % Angora. Handwäsche. Farbe: Hellblau/Hellgrau/Braun/Senf.

- **6 Farben Fair-Isle-Pullover € 229,-**

FC Größe	Hersteller-Größe	Nr.
34	S	345-543-71
36	M	345-544-71
38/40	L	345-545-71
40/42	XL	345-547-71
42/44	XXL	345-548-71

FC Größe entspricht Maßtabelle (siehe vorletzte Katalogseite)



Selten ist Cord so weich, bequem, elegant und vielseitig: die 5-Pocket-Soft-Cordhose von Exit Brooklyn.

Aus feiner Baumwoll/Modal-Mischung.

Auch in der Damenmode ist der Klassiker Cordhose zurückgekehrt. Die dicken, steifen Stoffe von einst sind längst vergessen und dieses Cordhosen-Exemplar übertrifft durch seinen feinen Material-Mix aus Baumwolle mit Modal sogar viele aktuelle Modelle.

So komfortabel wie eine Loungewear-Hose.

Oft sind Cordhosen aus reiner Baumwolle oder einer Mischung mit Polyester gefertigt. Bei dieser Hose sorgen 14 % Modal für ein supersoftes Tragegefühl, einen geschmeidig fließenden Fall, lange Farbbrillanz ... und durch den sanften, mattschimmernden Glanz für eine elegantere Optik. Der softe Cordstoff trägt nicht auf, ist besonders atmungsaktiv, feuchtigkeitsregulierend und zugleich robust,

strapazierfähig und knitterarm. Dank Elasthan bleibt die Hose in Bestform, macht jede Bewegung mit und beult nicht aus.

Kombinierfreudige, moderne 5-Pocket-Form:

Die beliebte sportive Form erhält durch den Cord eine feinere Note, dadurch hat die Hose ein breites Einsatz-Gebiet: perfekt zu vielen sportlich-legeren Outfits mit Sweatshirt und Sneakern. Aber auch zur eleganten Bluse mit Blazer und Stiefelette.

Five-Pocket-Form mit geradem Bein. Schrittlänge: 72 cm, Fußweite: 17 cm. 84 % Baumwolle, 14 % Modal, 2 % Elasthan. Maschinenwaschbar.

- **Exit Brooklyn Soft-Cordhose € 169,95**



FC Größe	Hersteller-Größe	Taupe	Lilablau
34	26	352-977-71	361-346-71
36	27	352-978-71	361-347-71
38	28	352-979-71	361-348-71
40	29	352-980-71	361-349-71
42	30	352-981-71	361-350-71
44	31	352-982-71	361-351-71
46	32	352-983-71	361-352-71

FC Größe entspricht Maßtabelle (siehe vorletzte Katalogseite)



Komfort der unempfindliche Glencheck-

Konfektioniert von Herren

Ob im Büro, auf Reisen oder bei besonderen Anlässen – mit dem außergewöhnlich vielseitigen 24-7-Glencheck-Anzug sind Sie immer bestens gekleidet und perfekt geschützt.

Die innovative Ceramica-Faser macht den Stoff feiner, dichter, rundum strapazierfähiger.

Sie ist atmungsaktiv und filtert zudem schädliche UV-Strahlen, die normale Kleidung sonst durchdringen können.

Der weich angeraute Stoff hält warm bei Kälte. Und gleicht Temperaturen auch bei Hitze aus.

Zudem ist er extrem knitterarm, atmungsaktiv und bequem elastisch.

Sakko mit zwei



Bequem wie ein Polo, Sakko-tauglich wie ein Hemd.

Handgepflückte Pima-Cotton aus Peru. Konfektionierter Kragen. Und genau die richtigen Melange-Farben.

Selten wirkt ein komfortables Polo so korrekt wie ein feines Oberhemd. Doch dieses Shirt verbindet das Beste aus zwei Welten: Der materialgleiche Kragen ist konfektioniert wie bei schneidermäßig gearbeiteten Herrenhemden. Die gedeckten Melange-Töne sind so vielseitig kombinierbar wie ein Uni-Farbtönen. Und doch liegt dieses Polo unvergleichlich bequem auf Ihrer Haut ...

Herrlich weich: die kostbare peruanische Pima-Baumwolle.

Sanft schimmernd und dauerhaft farbrillant, wird sie auch die „Seide Südamerikas“ genannt. Denn nur in den klimatischen Bedingungen Perus gedeiht sie richtig gut. Dort erreicht sie eine Feinheit von 3,2 - 3,9 Micronaire (im Vergleich dazu ist US-amerikanische Pima-Baumwolle mit 4,6 - 5,5 Micronaire deutlich gröber). Und: In Peru wird Pima-Cotton noch von Hand gepflückt und verlesen. So bleibt sie frei von Chemikalien – und dadurch besonders hautfreundlich. Die feinkörnige Pikee-Struktur ist im Sommer angenehm trocken und kühl.

Zeitgemäß schlanke und dennoch bequeme Form. Gerader Saum mit kleinen Seitenschlitzen. 2-Knopf-Leiste. Länge in Gr. 50: 71 cm. 100 % Baumwolle. Maschinenwaschbar. Exklusiv bei Fashion Classics.

• **Pima-Cotton Melange-Polo € 89,95**

FC Größe	Hersteller-Größe	Taupe	Blau
48	M	302-119-71	343-735-71
50	L	302-120-71	343-736-71
52	XL	302-121-71	343-737-71
54	XXL	302-122-71	343-738-71
56	3XL	302-123-71	343-739-71

FC Größe entspricht Maßtabelle (siehe vorletzte Katalogseite)



rund um die Uhr: Anzug mit seltenem Ceramica-Anteil.

mode-Spezialist Carl Gross, seit 1925.

Pattentaschen und einer Brustleistentasche. Hose mit zwei Seiten- und zwei Gesäßtaschen.

Zeitgemäß schlankes 2-Knopf-Sakko. Länge in Gr. 50: 75 cm. Hosen-Schrittlänge in Gr. 50: 82,5 cm, Fußweite: 38 cm. Farbe: Grau-braun Melange mit blauem Überkaro. Oberstoff 39 % Wolle, 33 % Polyester, 14 % Viskose, 13 % Polyamid, 1 % Elasthan, Sakko-Futter 52 % Acetat, 48 % Viskose. Vorderhosenfutter 65 % Polyester, 35 % Baumwolle. Sakko: Reinigung. Hose: Maschinenwaschbar.

- Carl Gross 24-7
Glencheck-Sakko
€ 279,-

FC Größe	Nr.
25	356-151-71
26	356-152-71
27	356-153-71
28	356-154-71
29	356-155-71
30	356-156-71
48	356-157-71
50	356-158-71
52	356-159-71
54	356-160-71
56	356-161-71
58	356-163-71
60	356-164-71
98	356-165-71
102	356-166-71
106	356-167-71

FC Größe entspricht Maßtabelle (siehe vorletzte Katalogseite)

- Carl Gross 24-7
Glencheck-Hose
€ 139,95

FC Größe	Nr.
25	356-125-71
26	356-126-71
27	356-127-71
28	356-128-71
29	356-129-71
30	356-140-71
48	356-141-71
50	356-142-71
52	356-143-71
54	356-144-71
56	356-145-71
58	356-146-71
60	356-147-71
98	356-148-71
102	356-149-71
106	356-150-71

FC Größe entspricht Maßtabelle (siehe vorletzte Katalogseite)

Fragen und Beratung
Tel. 05574-803 51

(Mo.- So.: 08:00-22:00 Uhr, zum Ortstarif)



In Italien längst Kult. Bei uns noch schwer zu finden.

Beste toskanische Täschner-Tradition:
Coin Cases von Il Bussetto.

Die junge Mailänder Firma „Il Bussetto“ hat für ihre Coin Cases eine altbewährte Produktionstechnik wiederentdeckt. Und damit in Italien schnell Kultstatus erreicht.

Nasses Leder, aufwändig auf Holz geformt.

Das pflanzlich gegerbte Rindleder wird geschnitten und gewässert, dann über einen Rohling gezogen und in Form geklopft. Dadurch kommt es ohne Nahtstellen aus und bleibt auf Dauer elastisch.

Zum Schluss wird die Oberfläche mit einem 60 - 70 °C heißen Eisen

„versiegelt“ – so erhält jede Coin Case ihren schönen Glanz und ist vor Flecken geschützt.

Handschmeichler und Raumwunder zugleich: die klassische Coin Case für Münz-Puristen.

Endlich ist Schluss mit dem lästigen Kramen und Suchen: Klappen Sie Ihr Coin Case einfach auf – schon liegen alle Münzen übersichtlich und griffbereit vor Ihnen. Die gewölbte Form passt bequem in Ihre Hand und selbst in die kleinste Tasche.

Misst 7 x 6,5 x 2,2 cm (L x B x H). Geöffnet 14 cm lang. Echtes Rindleder.

Il Bussetto Coin Case € 69,95

- Rot Nr. 310-977-71
- Braun Nr. 310-976-71
- Grün Nr. 348-118-71





Softer, robuster Wollfilz. Edles Jacquard-Muster. Stilvolle Glocken-Form.

Der seltene Cloche-Hut
zum erfreulichen Preis.

Von Loevenich, Hutmanufaktur seit 1960.

Mit seiner aparten Glocken-Form erinnert dieser Hut an die mondänen Looks der eleganten Damen in den goldenen 20ern. Dabei ist diese Cloche nicht nur schmückendes Accessoire, sondern bei Bedarf auch stilvoller Wetterschutz: **Der Wollfilz wärmt angenehm, hält Wind ab und lässt Nieselregen einfach abperlen.**

Zudem ist er angenehm atmungsaktiv und unempfindlich gegen Schmutz. Etwas Polyester macht ihn herrlich flexibel und formstabil zugleich. So lässt sich Ihr Hut bedenkenlos knautschen und findet in jeder Tasche Platz.

Dezentes modisches Update: das mehrfarbige Jacquard-Streifenmuster.

Es wirkt als interessanter Blickfang und lässt sich mit Ihrer vorhandenen Garderobe vielseitig kombinieren.

Eine Größe. 70 % Wolle, 30 % Polyester.

Loevenich Jacquard-Cloche

€ 45,95

- Beige Nr. 351-236-71
- Grau Nr. 351-237-71



Erschwinglicher Luxus: Der Two-Ply-Cardigan aus mongolischem Kaschmir.

Nur das beste Kaschmir ist gut genug für diesen Cardigan. Es stammt aus der Inneren Mongolei. Nur dort, in den eisigen Regionen wächst das flauschige Unterhaar der Kaschmirziegen so dicht und fein. Es wird behutsam ausgekämmt und aufwändig selektiert. Jedes Haar muss mindestens 38 - 40 mm lang und 15 - 16 Mikron dünn sein. Zu kurze Fasern werden aussortiert. Denn nur die langen Fasern neigen kaum zum Pilling und eignen sich für langlebige Kaschmir-Strickwaren, die über Jahre schön bleiben.

Der Verzicht auf große Namen und teures Marketing ermöglicht den guten Preis.

Die zarten Fasern werden zu einem 2-fädigen Kaschmir versponnen (Two-Ply-Kaschmir) und anschließend formgestrickt. Es entsteht ein zeitlos eleganter, perfekt sitzender Cardigan, der nie aus der Mode kommt. Leicht taillierte Form mit durchgehender Knopfleiste und variablem Kragen. Bündchen und Taschen aus besonders formstabilem, 3-fädigem Rippenstrick. Kontrastfarbige Kanten betonen die Kontur.

Bequemer, zeitgemäßer Schnitt. Länge in Gr. 38: 60 cm. 100 % Kaschmir. Enthält nichttextile Teile tierischen Ursprungs: Perlmutterknöpfe. Handwäsche. Exklusiv bei Fashion Classics.

- **Two-Ply Kaschmir-Cardigan**
€ 279,-

FC Größe	Grau	Beige
36	336-826-71	353-095-71
38	336-827-71	353-096-71
40	336-828-71	353-097-71
42	336-829-71	353-098-71
44	336-830-71	353-099-71
46	336-831-71	353-100-71
48	352-707-71	353-101-71

FC Größe entspricht Maßtabelle (siehe vorletzte Katalogseite)



Diese Bluse kennt keine Flecken mehr – und ist doch aus weicher, atmungsaktiver Baumwolle.

Patentierter Nano-Technologie macht ihr QuickClean-Gewebe dauerhaft schmutzabweisend.

Sie sieht genauso aus und fühlt sich genauso an wie Baumwoll-Blusen, die Sie längst im Schrank haben. Der entscheidende Unterschied liegt im Garn: Dank patentierter Nano-Technologie perlen Flüssigkeiten wie Kaffee oder Rotwein einfach ab, Schmutz spülen Sie einfach mit etwas Wasser ab.

Dennoch bleibt Ihre Bluse angenehm atmungsaktiv.

Und da sie auch Bakterien abweist, ist sie zudem resistent gegen Schweißgeruch. So lässt sie sich deutlich länger tragen, bevor ein Waschgang nötig ist. Durch einen Schuss Elasthan gibt Ihre Bluse jeder Bewegung sanft nach und engt nirgends ein.

Leicht taillierte Form – zeitgemäß, aber bequem. Länge in Größe 38: 64,5 cm. Farbe: Weiß. 98 % Baumwolle, 2 % Elasthan. Enthält nichttextile Teile tierischen Ursprungs (Perlmutterknöpfe). Maschinenwaschbar.

- **QuickClean-Bluse € 139,95**

FC Größe	Hersteller-Größe	Nr.
36	42	355-009-71
38	44	355-010-71
40	46	355-011-71
42	48	355-012-71
44	50	355-013-71
46	52	355-014-71
48	54	355-015-71

FC Größe entspricht Maßtabelle (siehe vorletzte Katalogseite)

Edles Wolltuch – trotzdem waschbar.

Die unkomplizierte Glencheckhose für 24 Stunden am Tag.

Die ausgeklügelte Mischung aus 2/3 Schurwolle und 1/3 Mikrofaser mit Elasthan sieht edel aus, ist wunderbar weich, sanft wärmend und bequem. Dabei ist Ihre neue Tuchhose alltagstauglich strapazierfähig. Und statt in die teure Reinigung geben Sie sie einfach in die Waschmaschine.

Knitter- und pillingarm – auch nach häufigem Tragen und langen Autofahrten oder Flügen sehen Sie topgepflegt aus.

Und das klassische Glencheck-Dessin passt immer: 24 Stunden – 7 Tage die Woche. Sie kombinieren die Hose businesskorrekt zu feinen Blusen und Blazern oder smart-casual zu Kaschmirpulli und Grobstrick-Cardigan.

Durch den Dehnbund herrlich bequem.

Seitliche Stretcheinsätze regulieren sanft die Bundweite und passen sie jeder Bewegung an. Bequeme Passform mit schmal zulaufendem Bein und streckender Bügelfalte. Französische Taschen. Kleine Saumschlitze.

Bequeme Passform. Schrittlänge in Gr. 38: 83 cm. Fußweite: 36 cm. Farbe: Grau/Schwarz/Braun. 68 % Schurwolle, 30 % Polyester, 2 % Elasthan. Maschinenwaschbar. Exklusiv bei Fashion Classics.

- **Waschbare Schurwoll-Glencheckhose € 129,95**

FC Größe	Nr.
18	325-053-71
19	325-054-71
20	325-055-71
21	325-056-71
22	325-057-71
23	325-058-71
36	325-059-71
38	325-080-71
40	325-081-71
42	325-082-71
44	325-083-71
46	325-084-71

FC Größe entspricht Maßtabelle (siehe vorletzte Katalogseite)



So flexibel (und so vielseitig) wie das Wetter: der warme, wind- und wasserdichte 3-in-1-Parka.

Skandinavisches Design vom finnischen Outdoor-Label Halti.

Während vergleichbare Parkas oft nur ein herausnehmbares Futter oder nur eine simple Sturmblende bieten, passt sich dieser ausgeklügelte 3-in-1-Parka an wirklich jede Wetterlage an. Er besteht aus einer wasser- und winddichten Außenjacke (mit versiegel-

ten Nähten) sowie einer warm wattierten, wasserabweisenden Innenjacke, die sowohl zusammen als auch einzeln getragen werden können.

Viele durchdachte Details sorgen für besseren Schutz und mehr Komfort.

Ein diskreter Mesh-Einsatz am Rücken belüftet die Außenjacke. Reißverschluss-

Schlitz an den Seiten schenken Ihnen reichlich Bewegungsfreiheit. Eine Windschutzblende hinter dem vorderen Reißverschluss und eine herausnehmbare Kapuze schützen bei nasskaltem, stürmischem Wetter. Die Taillenweite lässt sich mit dem innen liegenden Tunnelzug bequem verstellen. Zwei tiefe Pattentaschen und Eingriffstaschen mit Reißverschlüssen bieten großzügigen Stauraum. Die Innenjacke lässt sich mit einem Reißverschluss an der Außenjacke befestigen und mit Druckknöpfen fixieren – dadurch entspricht das Tragegefühl dem einer einzigen Jacke.

Eine besonders nachhaltige Lösung.

Einschließlich aller Druckknöpfe und Reißverschlüsse bestehen beide Jacken vollständig aus (teilweise recyceltem) Polyester, wodurch sich Ihr Parka leicht recyceln lässt. Die dauerhaft wasserabweisende Ausrüstung (DWR) ist fluorkarbonfrei, was zur Reduzierung umweltschädlicher Chemikalien beiträgt.

Klassische Parka-Form. Länge des Außenparkas in Größe 50: 91 cm. Außenjacke und Innenjacke: 100 % Polyester. Maschinenwaschbar.

• **3-in-1-Allwetter-Parka**
€ 399,-



FC Größe	Hersteller-Größe	Navy	Grün
48	S	361-353-71	361-846-71
50	M	361-354-71	361-847-71
52	L	361-355-71	361-848-71
54	XL	361-356-71	361-849-71
56	XXL	361-357-71	361-850-71

FC Größe entspricht Maßtabelle (siehe vorletzte Katalogseite)

Ein Kult-Klassiker für kalte Tage: der original Palladium Boot im Winter-Upgrade.

Seit über 75 Jahren ist der Palladium Boot für sein unverwechselbares Design und seine unverwundliche Qualität berühmt. Ein durchdachtes Upgrade macht den Kult-Klassiker jetzt angenehm winterfest.

Außen geschmeidiges Nubuk-Rindsleder (statt Canvas). Innen flauschig warmes Futter.

Das edle Obermaterial ist nicht nur äußerst strapazierfähig, sondern auch dauerhaft wasserabweisend. Überdies ist nun endlich Schluss mit kalten Füßen:

Das weiche Futter sorgt für behagliche Wärme bis in die Fußspitzen – auch an eisigen Wintertagen.

Zehenkappe und Laufsohle aus robustem Gummi.

Das langlebige Material schützt vor äußeren Einflüssen und sorgt für sicheren Halt auf rutschigen Oberflächen. Die Laufsohle ist mit der Decksohle sowohl vernäht als auch verklebt, was sie haltbarer und stabiler macht als nur geklebte Sohlen. Mit herausnehmbarer, weich gepolsterter Einlegesohle.

Farbe: Braun. Obermaterial Leder; Futter 100 % Polyester; Decksohle Leder; Laufsohle Gummi.

• **Palladium Winter-Boot**
€ 129,95



Schuh-Größe	Nr.
41	361-120-71
42	361-122-71
43	361-123-71
44	361-124-71
45	361-125-71
46	361-126-71



Das Edel-Longsleeve mit Kaschmir: weicher und wärmer als einfache Baumwoll-Shirts.

Hinter dem lässigen, modernen Look verbirgt sich seltener Luxus: Dieses Longsleeve ist mit 16 % Kaschmir veredelt und dadurch weicher und wärmer als einfache Baumwoll-Shirts.

Modischer Hemden- und Pullover-Ersatz.

Nur als Unterzieh-Shirt viel zu schade. Ihr Edel-Longsleeve eignet sich auch perfekt als Solist zu Jeans, Chinos, Cargo-Pants, Cordhosen, ...Und dank einem Schuss Elasthan sitzt es bequem und bleibt formbeständig.

Gerade Form mit Rundhals. Länge in Gr. 50: 73 cm. 80 % Baumwolle, 16 % Kaschmir; 4 % Elasthan. Maschinenwäsche. Hergestellt in Portugal. Exklusiv bei Fashion Classics.

- **Junghans 1954 Kaschmir-Longsleeve**
€ 99,95

FC Größe	Navy	Grau
48	358-318-71	353-640-71
50	358-319-71	353-641-71
52	358-340-71	353-642-71
54	358-342-71	353-643-71
56	358-343-71	353-644-71
58	358-344-71	353-645-71
60	358-345-71	353-646-71

FC Größe entspricht Maßtabelle (siehe vorletzte Katalogseite)



Fragen und Beratung

Tel. 05574-803 51

(Mo.- So.: 08:00-22:00 Uhr, zum Ortstarif)

Kein Ausbeulen. Viel weniger Sitzfalten. Und über Nacht trocken.

Die hochelastische T400®-Faser macht es möglich.

T400® veredelt herkömmlichen Denim so, dass er sogar für Businesshosen taugt. Die Elastikfaser weist eine Molekularstruktur auf, die sich dauerhaft nach Dehnung wieder in ihre ursprüngliche Form zurückzieht. Knie und Gesäß dieser Jeans beulen auch nach Stunden nicht unschön aus und die üblichen Sitzfalten an der Hüfte und an den Kniekehlen erholen sich rasch. Die permanente Stretch-Faser macht die Hose superbequem und bietet höchste Bewegungsfreiheit.

Denim mit T400® trocknet 3-mal schneller als herkömmlicher Jeansstoff.

Abends gewaschen, können Sie Ihre Jeans schon am nächsten Tag wieder tragen. Trotz der revolutionären Eigenschaften von T400® fühlt sie sich angenehm weich an und sieht gepflegt und wertig aus wie wertvolle Baumwolle.

Moderner 5-Pocket-Schnitt mit schmalem Bein. Schrittlänge in Gr. 50: 84 cm. Fußweite: 40 cm. 92 % Baumwolle, 8 % Elastomultiester. Maschinenwaschbar.

- **T400®-Jeans**
€ 99,95

FC Größe	Blau	Grau
25	334-147-71	336-569-71
26	334-148-71	336-570-71
27	334-149-71	336-571-71
28	334-160-71	336-572-71
29	334-161-71	336-573-71
48	334-162-71	336-574-71
50	334-163-71	336-575-71
52	334-164-71	336-576-71
54	334-165-71	336-577-71
56	334-166-71	336-578-71
58	334-167-71	336-579-71
60	334-168-71	336-580-71
98	334-170-71	336-581-71
102	334-171-71	336-582-71
106	334-172-71	336-583-71

FC Größe entspricht Maßtabelle (siehe vorletzte Katalogseite)

Selten ist ein lässiger Hoodie so edel. Und wirkt so stilvoll.

**Das Geheimnis: Baumwoll/Kaschmir-Strick
statt herkömmlicher Sweatshirt-Stoff.**

Hoodies sehen leicht nach Homewear oder Sportstudio aus. Dieser gestrickte Edel-Hoodie ist dagegen absolut alltagstauglich und auch vielseitig mit Jeans oder Chinos zu kombinieren.

Wunderbar weich und hautsympathisch: ein echtes Wohlfühl-Stück.

10 % Kaschmir ergeben den flaumartigen Griff und den weichen Fall. 90 % Baumwolle machen Ihren Pullover sommerleicht, atmungsaktiv und widerstandsfähig. Leger gerade Form mit elastischen Rippstrick-Abschlüssen.

*Länge in Gr. 38: 64 cm. 90 % Baumwolle, 10 % Kaschmir. Handwäsche.
Exklusiv bei Fashion Classics.*

- **Cotton-Cashmere-Hoodie**
€ 129,95



FC Größe	Rosé	Bleu
36	339-955-71	346-656-71
38	339-956-71	346-657-71
40	339-957-71	346-658-71
42	339-958-71	346-659-71
44	339-959-71	346-660-71
46	339-980-71	346-661-71

*FC Größe entspricht Maßtabelle (siehe vorletzte
Katalogseite)*



- 1 QR-Code scannen
- 2 Bestellnummern eingeben
- 3 Bestellung absenden



Wärmend, aber dennoch angenehm leicht – die Jeans für den Winter.

**Thermo-Fasern lassen Sie niemals frieren.
Kuschelig warmes Tragegefühl.**

Diese Jeans sitzt gewohnt schlank und lässig, hält aber im Gegensatz zum üblichen Baumwoll denim auch warm. Ihr Geheimnis: eine spezielle Thermo-Faser, die mit dem Denim zu einer einzigen Schicht verarbeitet wird. Dadurch gelingt es, den Stoff dünner als bei üblichen Thermohosen zu fertigen. **Optisch nicht von normalen Jeans zu unterscheiden.**

Die Hose sitzt so knackig wie eine gute Jeans. Dank der aufgerauten

FC Größe	Hersteller- Größe	Nr.
18	36K	352-400-71
19	38K	352-401-71
20	40K	352-402-71
21	42K	352-403-71
22	44K	352-404-71
23	46K	352-405-71
24	48K	352-406-71
36	36	352-407-71
38	38	352-408-71
40	40	352-409-71
42	42	352-410-71
44	44	352-411-71
46	46	352-412-71
48	48	352-413-71

*FC Größe entspricht Maßtabelle (siehe vorletzte
Katalogseite)*

Innenseite schmiegt sie sich kuschelig, warm an. In der Taille ist die Jeans etwas weiter gearbeitet als üblich – so werden kleine Pölsterchen kaschiert. Die Beine sind schlank und gerade geschnitten. Vom deutschen Hosen-Spezialisten RAPHAELA BY BRAX.

Five-Pocket-Schnitt. Schrittlänge in Gr. 38: 80 cm. Fußweite: 34 cm. Auch in Kurzgrößen erhältlich. Farbe: Dunkelblau. Aus 76 % Baumwolle, 20 % Polyester, 4 % Elasthan. Maschinenwaschbar.

- **Schlankes Thermo-Jeans**
€ 119,95



Von echtem Lammfell kaum zu unterscheiden: der modische Bucket Hat aus Faux-fur-Teddy.

Von molliolli/Südkorea,
hierzulande noch ein Geheimtipp.

Um 1900 in Irland als Regenschutz für Fischer und Jäger erfunden, zielt der angesagte Bucket Hat heute weltweit die Köpfe von Stil-Ikonen. Doch so winter-
tauglich findet man ihn selten.

Leicht. Volumig. Wärmend. Und einfach unübertrefflich weich.

Der modisch aktuelle Teddy-Stoff steht weder optisch noch haptisch den
Tragevorteilen echten Fells nach.

**Vom koreanischen Toplabel für bestes Faux-fur
– molliolli ECO-FUR.**

Schon in den 70ern kaufte die Familie des
Koreaners Brandon Seo das französische Unter-
nehmen Tissavel, das immer noch zahlreiche
Designer mit besten Webpelz-Stoffen
beliefert. 2017 gründete er sein eigenes
Label molliolli, das für extravagante,
mutige Faux-fur-Mode steht.

*Eine Größe. Farbe: Beige. 100 % Polyester.
Maschinenwaschbar.*

- **Teddy-Bucket-Hat**
Nr. 352-640-71 € 69,95



Der nachhaltige Chukka aus Wollwalk – so bequem wie ein Hausschuh.

Mit ultraleichter Gummi/Kork-Sohle.
Vom Outdoor-Spezialisten KEEN®/USA.

KEEN®, der Outdoor-Spezialist aus Oregon/USA, ist für seine Schuhe mit
patentiertem Zehenschutz bekannt. Dieser innovative Chukka aus der neuen,
nachhaltigen Mosey-Kollektion ist ein komfortabler, zeitgemäßer Klassiker für den
Alltag, aus einem ungewöhnlichen Material, das den beliebten Schuh noch
bequemer macht.

**ReWoolly Wollwalk – zu 50 % recycelte, italienische Wollmischung: wider-
standsfähig, elastisch, isolierend, antibakteriell und wasserabweisend – auf
PFC-freier Basis.**

Zur Hälfte aus regenerierten Wollfasern hergestellt. Durch den recycelten
Anteil an Rohstoffen (pro 1 kg) werden 541 Liter Wasser, 54,5 CO2 und 92 kWh
gespart. Der Schuh bietet eine natürliche Geruchskontrolle sowie einen natürlichen
Schutz vor Feuchtigkeit.

Bewährte KEEN® „Original-Passform“ mit viel Platz im Vorderfußbereich.

Nichts reibt, zwickt oder drückt. Die ultraleichte, elastische Gummi-Laufsohle
mit Korkanteil sorgt für komfortable Bodenhaftung und ist ideal für ausgedehnte
Städte-Trips. Die versteifte, breite Gummikappe schützt Ihre Zehen optimal vor
Stößen.

**Herausnehmbare Bio-PU-Einlegesohle. Zuglasche und Schnürsenkel aus
Hanf.**

Die Innensohle kann auch gegen eigene Einlagen ausgetauscht werden. Die
Fersenlasche erleichtert das An- und Ausziehen. Sportliche Ösen-Schnürung.
Natürlicher Farbton.

*Aus 80 % Wolle und 20 % Polyester. Herausnehmbare PU-Einle-
gesohle. Zuglasche aus Hanf. Gummi-Laufsohle mit Korkan-
teil. Farbe: Ecrú.*

- **KEEN® ReWoolly-Chukka € 119,95**



Schuh- Größe	Hersteller- Größe	Nr.
36	6	356-052-71
37	6,5	356-053-71
38	7,5	356-054-71
39	8,5	356-056-71
40	9,5	356-057-71
41	10,5	356-058-71

Ihre wohl leichteste Cordhose: wärmt behaglich, doch bringt Sie nie ins Schwitzen.

Vom deutschen Hosenspezialisten Brax – beste Qualität und Passform seit 1888.

Ein Unterschied, den Sie spüren: Im Vergleich zu herkömmlichem Cord ist der Stoff dieser Hose mit nur 195 g/m² außergewöhnlich leicht. Und perfekt für die Übergangszeit, da Ihre Hose behaglich wärmt, ohne dass Sie in beheizten Innenräumen ins Schwitzen geraten.

Samtig weicher, angenehm atmungsaktiver Stoff aus hautfreundlicher Baumwolle.

Die klassische Bundfalten-Form macht diese bequeme Hose unverkennbar stilvoll, während der Dehnbund für optimalen Sitz und größtmögliches Wohlgefühl sorgt.

*Klassische Bundfalten-Form.
Schriftlänge in Gr. 50: 76 cm.
Saumweite 34 cm. 100 %
Baumwolle. Maschinen-
waschbar.*

- **Brax Hyperlight-Cordhose**
€ 119,95

FC Größe	Weintraube	Camel
25	360-779-71	360-794-71
26	360-780-71	360-795-71
27	360-781-71	360-796-71
28	360-782-71	360-797-71
29	360-783-71	360-798-71
30	360-785-71	360-799-71
48	360-786-71	360-801-71
50	360-787-71	360-802-71
52	360-788-71	360-803-71
54	360-789-71	360-804-71
56	360-790-71	360-805-71
58	360-791-71	360-806-71
60	360-793-71	360-807-71

FC Größe entspricht Maßtabelle (siehe vorletzte Katalogseite)



Bestellen leicht gemacht:

www.fashion-classics.at

Tel. 0810-900 696

Mo.- So.: 08:00 - 22:00 Uhr / 0,044 €/Min.

Janker goes casual: angenehm leicht und lässig dank unkonstruierter, futterloser Verarbeitung.

Von Lodenfrey, dem Erfinder
des wasserabweisenden Lodens, seit 1842.

Lodenfrey entwickelte im 19. Jahrhundert den wasserabweisenden Lodenstoff – und steht auch heute noch für meisterlich gearbeitete, funktionale Mode – wie diesen eleganten Casual Janker aus feinem Schurwoll-Loden.

Traditionsbewusst und doch zeitgemäß lässig.

Die unkonstruierte, futterlose Verarbeitung macht Schulterpolster, steife Einlagen und biedere Trachten-Details überflüssig. Diese Schlichtheit verleiht Ihrem Janker eine moderne, ungezwungene Optik und macht ihn angenehm leicht und bequem.

Als Pionier des wasserabweisenden Lodens erlangte Lodenfrey einst weltweite Anerkennung.

Die Entwicklung des Walkstoffs, der nicht nur hervorragende Wärmeisolierung bietet, sondern auch außergewöhnlich robust und stark wasserabweisend ist, revolutionierte einst die Textilindustrie.

*Zeitgemäß schlanke Form mit
Seitenschlitzen. Länge in Größe 50:
72 cm. Farbe: Mitternachtsblau.
100 % Schurwolle. Enthält
nichttextile Teile tierischen
Ursprungs (Hornknöpfe). Reini-
gung.*

- **Lodenfrey Casual-Janker**
€ 549,-

FC Größe	Nr.
48	361-432-71
50	361-433-71
52	361-434-71
54	361-435-71
56	361-436-71
58	361-437-71
60	361-438-71

FC Größe entspricht Maßtabelle (siehe vorletzte Katalogseite)



So leicht und so edel zugleich sind die wenigsten Rollkragenpullover.

Aus langstapeliger Baumwolle mit Kaschmir-Anteil fein gestrickt. Von Ragman.

Die jetzt modisch so aktuelle Rollkragenform findet man meist nur bei dicken Winterpullovern aus Wolle – oder bei dünnen Unterziehrollis. Bei Ragman haben wir jetzt das lange gesuchte Ganzjahres-Modell gefunden.

Der ideale Materialmix fürs ganze Jahr.

5 % Kaschmir machen den feinen, leichten Baumwollstrick weich und hautsympathisch. Nicht zu dünn gestrickt wirkt der Rolli richtig angezogen, ist ein vollwertiger Pullover und nicht nur ein Unterzug.

Gerade, körpernahe Passform. Länge in Gr. 50: 71 cm. Ärmellänge: 65 cm. 95 % Baumwolle, 5 % Kaschmir. Maschinenwaschbar.

- **Ragman Feinstrick-Rolli € 69,95**



FC Größe	Hersteller-Größe	Anthrazit	Creme
46	S	346-764-71	346-728-71
48	M	346-765-71	346-729-71
50	L	346-766-71	346-740-71
52	XL	346-768-71	346-741-71
54	2XL	346-769-71	346-743-71
56	3XL	346-770-71	346-744-71
58	4XL	346-771-71	346-745-71
60	5XL	346-772-71	346-746-71

FC Größe	Hersteller-Größe	Curry	Grün	Navy
46	S	346-747-71	346-755-71	361-439-71
48	M	346-748-71	346-756-71	361-440-71
50	L	346-749-71	346-757-71	361-441-71
52	XL	346-750-71	346-758-71	361-442-71
54	2XL	346-751-71	346-760-71	361-443-71
56	3XL	346-752-71	346-761-71	361-444-71
58	4XL	346-753-71	346-762-71	361-445-71
60	5XL	346-754-71	346-763-71	361-446-71

FC Größe entspricht Maßtabelle (siehe vorletzte Katalogseite)





Sexy. Formend. Und sehr bequem.

Das BH-Top aus seidenweicher Mikrofaser.

Dieses BH-Top ist sehr vielseitig: solo als Oberteil, unter transparenten Blusen, unter schlanken Blazern, femininen Wickeljacken oder gemütlichen Cardigans. Passend zu allen Teilen Ihrer Garderobe.

Formt ohne einzuengen. Bleibt farbtreu. Und nimmt erstaunlich viel Feuchtigkeit auf.

Ihr BH-Top sitzt wie angegossen und macht jede Bewegung mit. Keine starren Stäbchen,

steife Materialien oder zu harte Bügel machen das Tragen zur Qual. Mit herausnehmbaren Cups und verstellbaren Trägerriemchen. Feminines Wellen-Dessin an Dekolleté und Saumabschluss.

72 % Polyamid, 28 % Elasthan. Maschinenwaschbar.

• **Skinny BH-Top € 49,95**

FC Größe	Schwarz	Lila
36	337-154-71	361-049-71
38	337-155-71	361-060-71
40	337-156-71	361-061-71
42	337-157-71	361-062-71
44	337-158-71	361-064-71

FC Größe entspricht Maßtabelle (siehe vorletzte Katalogseite)

Klassiker Derby, modisch aktualisiert von Apple of Eden.

Premium-Qualität aus Portugal –
zum erfreulich günstigen Preis.

Die weiße Plateausohle im Sportswear-Stil ist leichter und flexibler als steife Ledersohlen. Jeder Ihrer Schritte wird sanft abgefedert, sodass Ihre Füße weniger schnell ermüden. Für perfekte Passform wurde nicht einfach das Herrenmodell verkleinert, sondern ein schmalere Leisten gefertigt – angepasst an die Anatomie des weiblichen Fußes. Die neuen Details geben dem ursprünglich formellen Businessklassiker im Herrenstil eine sportlich-legere Note. So passt er jetzt zu lässigen Jeans-Looks genauso gut wie zum Office-Outfit. **Selten finden Sie einen so gut verarbeiteten Lederschuh zu einem so günstigen Preis.**

Die Hamburger Schuh-Spezialisten setzen auf portugiesisches Produktions-Know-How und lassen dort in kleinen Manufakturen fertigen. Direkteinkauf ohne Zwischenhandel und Verzicht auf teures Marketing halten die Kosten gering. Rutschsicher profilierte Laufsohle.

Schuh-Größe	Nr.
37	330-076-71
38	330-077-71
39	330-078-71
40	330-079-71

Farbe: Schwarz. 4-cm-Plateau. Obermaterial, Futter und Decksohle: Leder. Laufsohle: PU.

• **Apple of Eden
Plateau-Derby
€ 139,95**



Die beliebte Tote-Bag. Jetzt aus selten feinem Büffelleder- Geflecht.

Vom Flechtleder-Spezialisten Allan K, Antwerpen.

Tote-Bags gehören wegen ihrer vielseitigen Größe zu den beliebtesten Taschen-Formen. Flecht-Details sind gerade besonders modisch. Diese Tasche ist jedoch nicht einfach eine Kombination aus diesen beiden Merkmalen. Das Geflecht und auch die Farbgebung sind einzigartig schön. Die Qualität hervorragend. Und: Sie kostet trotzdem kein kleines Vermögen. **Know-how aus mehr als 50 Jahren.**

Geflochtenes Leder ist die Spezialität des Belgiens Alain Kadic. 1963 bereits entwickelte sein Vater eigens dafür spezielle Maschinen. Bis heute produziert die Firma feinste Flechtlederwaren für Nobelmarken aus aller Welt – und seit 2013 auch für sein eigenes Label Allan K. Direkte Wege ohne teure Marketingkosten halten die Preise trotz der herausragenden Qualität erfreulich niedrig. **Rustikal, robust und doch anschniegssam soft: Büffelleder gibt der Tasche ihren edlen Vintage-Charakter.**

Der Mix aus verschiedenen Mustern ist hohe Kunst. Sogar Henkel und Verschluss sind geflochten. Haltbar vernähte Glattleder-Patches sorgen für Stabilität. Durch die flexiblen Henkel lässt sich die Tasche bequem schultern ohne zu rutschen. Modisch in und doch zeitlos, und zu vielen Looks kombinierbar. Unsichtbarer, 3-facher Magnet-Verschluss. Zweigeteilter Innenraum mit einem Reißverschlussfach in der Mitte. An den Seiten ein Reißverschlussfach und zwei Steckfächer.

Maße: 27 x 36 x 13 cm (H x B x T). Henkel: 22,5 cm. Farbe: Schwarz. Büffelleder. Futter aus Baumwoll-Canvas mit Leder-Details.

• **Allan K Flechtleder-Tote Bag
Nr. 361-453-71 € 369,-**



Ein schicker Nadelstreifen-Anzug – so bequem wie Homewear? Gibt es – von LaSalle Amsterdam.

**Aus elastischem Jersey.
Mit Rundum-Gummibund.
Komfortabel
locker geschnitten.**

Der Nadelstreifen-Anzug ist ein echter Design-Klassiker, der nie aus der Mode kommt. Wenn dieses wertvolle Essential dann auch noch so bequem ist wie ein Homesuit, ist dies eine echte Errungenschaft für den Kleiderschrank.

**Fantastisch komfortabel
und gemütlich.**

Dank des gewirkten Jerseys und des Elasthan-Anteils ist das Material dehnbequem und macht jede Bewegung mit. Ein herrliches Komfort-Erlebnis im Vergleich zu herkömmlichen gewebten Anzug-Kombinationen.

**Zusammen ein stilvolles
Ensemble für viele Anlässe,
einzeln wunderbar
kombinierbar.**

Der Doppelreih-Blazer im lässigen Schnitt und die weit geschnittene Hose mit bequemem Gummibund – ohne Knöpfe und Reißverschluss – sind ideal aufeinander abgestimmt für einen zeitgemäßen Anzug-Look. Ob als schicker Business-Style mit Bluse und Pumps oder auch leger mit Sneakern und Rolli, der Anzug wirkt immer geschmackvoll und stilsicher. Die jeweiligen Schnitte machen beide Teile auch einzeln zu wahren Kombinationswundern.

Der sanft fließende, leicht Materialmix ist unempfindlich gegen Pilling und knitterarm.

Doppelreih-Blazer in lockerem Schnitt mit zwei Patentaschen. Hose mit weit ausgestelltem Bein und Gummibund. Länge Blazer in Gr. 38: 69 cm. Schrittlänge Hose: 82,5 cm. Farbe: Schwarz. 79 % Polyester, 16 % Viskose, 5 % Elasthan. Handwäsche.

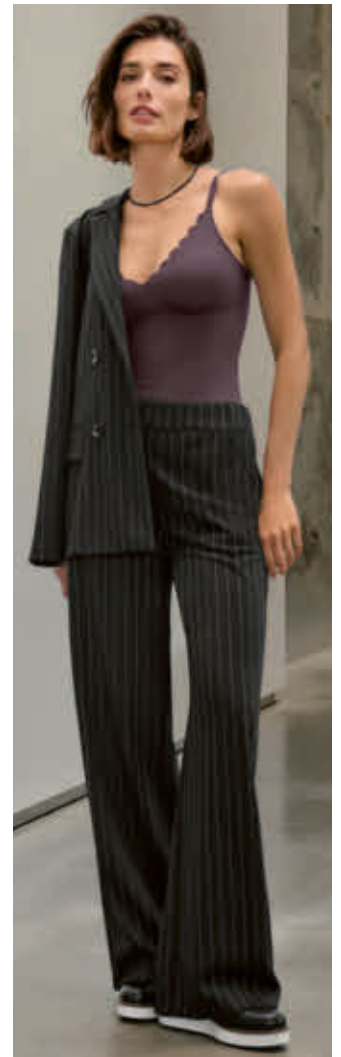

- **LaSalle Amsterdam
Jersey-Nadelstreifen-
Blazer € 299,-**

FC Größe	Nr.
36	361-199-71
38	361-200-71
40	361-201-71
42	361-202-71
44	361-203-71
46	361-204-71

- **LaSalle Amsterdam
Jersey-Nadelstreifen-
Hose € 179,95**

FC Größe	Nr.
36	361-193-71
38	361-194-71
40	361-195-71
42	361-196-71
44	361-197-71
46	361-198-71

*FC Größe entspricht Maßtabelle
(siehe vorletzte Katalogseite)*



Pro-Idee Shopping: Einfach. Angenehm.

Von garantiert günstigen Preisen profitieren

Viele Pro-Idee-Produkte werden Sie nicht woanders finden. Wenn doch, dann profitieren Sie von der Pro-Idee-Preisgarantie: Sollten Sie innerhalb von 3 Monaten nach Erhalt der Ware für das gleiche Produkt bei einem anderen Einzelhändler in Österreich ein günstigeres Angebot finden, so wenden Sie sich bitte an den Pro-Idee-Service: Wir finden in jedem Fall eine faire Lösung. Sie haben dann auch das Recht, die Ware kostenlos zurückzuschicken und die Erstattung des vollen Kaufpreises zu verlangen.

Bequem bezahlen

- **Gegen Rechnung**
(Zahlungsziel: innerhalb von 10 Tagen nach Rechnungsdatum)
- **Per Nachnahme**
- **Per Kreditkarte**
(online und telefonisch 0810 - 900 696 / 0,044€/Min.):
Visa, Mastercard, Diners Club, American Express
- **Per PayPal** in unserem Webshop

Einfach liefern lassen

Innerhalb Österreichs

- **Standard-Lieferung: 4 - 5 Werktag**
Versandpauschale für Porto und Verpackung 5,95 €*
Alkoholische Getränke und Spirituosen liefern wir ab einem Bestellwert von 160,- € versandkostenfrei.
- **Speditionsgüter: Lieferung in 5 - 7 Werktagen an den gewünschten Aufstellort in Haus und Garten**
- Kennzeichnung im Katalog: 
- Versandpauschale plus 45,- €*
- Der Liefertermin wird mit Ihnen abgestimmt.
- Bitte beachten Sie die weiteren Hinweise unter www.proidee.at/lieferung
Sorry, kein 24-Stunden-Service
- **24-Stunden-Service**
Bestellungen, welche zwischen Montag und Donnerstag vor 15:00 Uhr eingehen, werden am folgenden Tag geliefert. Bestellungen, die am Donnerstag nach 15:00 Uhr bis einschließlich Sonntag aufgegeben werden, werden am Montag bzw. Dienstag in der Folgewoche zugestellt. Dies gilt nur für Artikel, die sofort lieferbar sind und per 24-Stunden-Service versendet werden können. Artikel die nicht sofort lieferbar sind oder bei denen kein 24-Stunden-Service möglich ist, werden versandkostenfrei nachgesendet. Bitte berücksichtigen Sie, dass Feiertage die Lieferzeit um einen Tag erhöhen können.
Versandpauschale plus 15,50 €*
Nicht alle Bestellungen können im 24-Stunden-Service geliefert werden. Ob Ihre Bestellung im 24-Stunden-Service lieferbar ist, erfahren Sie telefonisch oder im Webshop während des Bestellprozesses.

* Je Bestellung, unabhängig von der Anzahl der bestellten Artikel.

Außerhalb Österreichs

- **Lieferung in die Staaten des Europäischen Wirtschaftsraums, Andorra, Liechtenstein, Monaco, Norwegen, Island, Schweiz und Vatikanstadt**
Versandpauschale für Porto, Versicherung und Verpackung 18,- €. Lieferzeiten unter: www.proidee.at/lieferung
- **Lieferung in weitere Staaten****
Versandpauschale für Porto, Versicherung und Verpackung 40,- €. **Albanien, Argentinien, Australien, Bahamas, Bahrain, Barbados, Bosnien-Herzegowina, Brasilien, Brunei, Chile, China, Japan, Kanada, Kapverdische Inseln, Katar, Kuwait, Malaysia, Nordmazedonien, Mexiko, Moldawien, Montenegro, Neuseeland, Oman, Peru, Philippinen, Serbien, Singapur, Südafrika, Südkorea, Thailand, Türkei, Uruguay, USA, Venezuela und Vereinigte Arabische Emirate.
- **Alkoholhaltige Artikel liefern wir nur innerhalb Österreichs.***
Die Lieferbedingungen für Deutschland, die Schweiz, Frankreich, und die Niederlande finden Sie unter:
www.proidee.de/lieferung www.proidee.ch/lieferung
www.proidee.ch/livraison www.proidee.fr/livraison
www.proidee.nl/levering

* Haben Sie Fragen zu Lieferungen außerhalb Österreichs?
Das Service-Team von Pro-Idee ist gerne für Sie da:
Per E-Mail an service@proidee.at oder Tel.: 0043 5574 - 803 51
(Mo. - Fr. 8:00 - 17:30 Uhr)

Kostenlos zurücksenden

Bei Pro-Idee ist Ihre Rücksendung innerhalb Österreichs kostenlos. Nutzen Sie einfach den der Lieferung beigelegten Aufkleber „Rücksendung/Retoure“. Für Ihre Bestellungen gilt selbstverständlich die gesetzliche Widerrufsfrist von 14 Tagen.

3 Jahre Pro-Idee-Langzeitgarantie kostenlos nutzen

Die Pro-Idee-Langzeitgarantie gilt für alle bei Pro-Idee gekauften Produkte 3 Jahre ab Rechnungsdatum und erstreckt sich räumlich auf das Gebiet der Republik Österreich. Ihre gesetzlichen Gewährleistungsansprüche bleiben unberührt. Die Inanspruchnahme dieser gesetzlichen Rechte bei Mängeln ist unentgeltlich. Informationen zu Herstellergarantien finden Sie unter www.proidee.at direkt bei dem jeweiligen Produkt. Treten bei Ihrem Produkt trotz sachgemäßer Anwendung Qualitätsmängel auf, sorgen wir nach unserer Wahl umgehend für kostenlose Reparatur, einen Ersatz oder die Erstattung des Kaufpreises. Ausgenommen sind lediglich Verschleißteile. Senden Sie das schadhafte Produkt einfach zusammen mit einer Rechnungskopie an den Garantiegeber: Pro-Idee · Bundesstraße 112 · A-6923 Lauterach.

Wir kümmern uns um alles Weitere.

Und immer gilt: Auch nach der Garantiezeit sind wir für Sie da.
Der Pro-Idee-Service sorgt für schnelle Reparaturen zu fairen Preisen. Was immer auch geschieht, rufen Sie einfach Pro-Idee an.

Attraktive Geschenke finden

- **Geschenkverpackung**
Auf Wunsch verpacken wir fast alle Artikel mit exklusivem Pro-Idee-Geschenkpapier. Nur 4,- €
- **Geschenksendung – ohne Aufpreis**
Wir liefern zu unseren geltenden Konditionen wann und wohin Sie wollen. Die Rechnung erhalten Sie.
- **Geschenkgutscheine**
Mit einem Pro-Idee-Geschenkgutschein erfüllen Sie immer einen besonderen Wunsch. Bestellen Sie ihn **online** (www.proidee.at/gutscheine) oder **telefonisch** unter 05574 - 803 51. Diese Gutscheinwerte sind möglich: € 25, € 50, € 75, € 100, € 150, € 200, € 500. Selbst ausgedruckt können Sie den Gutschein direkt verschenken. Oder Sie lassen ihn sich bequem per Post in ca. 4 - 5 Tagen zusenden.



Pro-Idee „live“ erleben

Ausprobieren, anprobieren – und gleich mitnehmen. Besuchen Sie die Pro-Idee-Stores in Düsseldorf Königsallee und in Aachen.



Wir sind gerne für Sie da: Tel: **05574 - 80351**
(zum Ortstarif) oder E-Mail service@proidee.at

Nur Ihre Zufriedenheit entscheidet.

Dieter Junghans
Dieter Junghans

Schenken Sie Ihren Füßen ein weiches, behaglich warmes Zuhause.

Nahtlos gestrickt, in Gebirgswasser gefilzt: die Walkstrick-Boots von Gottstein, Österreich.

An der nachhaltigen Handwerkskunst des Tiroler Walk-Spezialisten Gottstein hat sich in über vier Generationen kaum etwas verändert – außer dass sie sogar noch verbessert wurde. So kommt für diese Boots eine spezielle Flachstrick-Maschine zum Einsatz, die keine störenden Drucknähte mehr entstehen lässt:

Ihr Fuß ist komplett in Schurwolle gehüllt.

Die weiche Naturfaser lässt Ihre Haut frei atmen, ist temperaturnausgleichend und transportiert Körperfeuchtigkeit schnell nach außen.

Zudem weist sie Schmutz ab und lässt sich unbesorgt strapazieren.

Seit 1926 fertigt Gottstein kernige Walkstoffe.

Zunächst wird der aus einem Stück gestrickte „Strumpf“ in kristallklarem Gebirgsquell-Wasser gewalkt, dann in einer alten Hammerwalke zu festem, strapazierfähigem Filz verdichtet. Anschließend erhält er

über dem Leisten seine fußgerechte Passform. Eine dünne, leichte, flexible, aber dennoch robuste Leder-Laufsohle rundet Ihren neuen Hausschuh ab.

Obermaterial und Futter 100 % Schurwolle, Laufsohle Leder. Hergestellt in Österreich.

- **Gottstein Walkstrick-Boots € 89,95**



Schuh-Größe	Schwarz-meliert	Braun-meliert	Grün-meliert	Rot-meliert
36	347-703-71	347-667-71	347-679-71	347-692-71
37	347-704-71	347-668-71	347-680-71	347-693-71
38	347-705-71	347-669-71	347-681-71	347-694-71
39	347-706-71	347-670-71	347-683-71	347-695-71
40	347-707-71	347-671-71	347-684-71	347-696-71
41	347-709-71	347-672-71	347-685-71	347-697-71
42	347-710-71	347-673-71	347-686-71	347-698-71
43	347-711-71	347-675-71	347-687-71	347-699-71
44	347-712-71	347-676-71	347-688-71	347-700-71
45	347-713-71	347-677-71	347-689-71	347-701-71
46	347-714-71	347-678-71	347-691-71	347-702-71



Impressum

Pro-Idee Catalog GmbH, Aachen (D) · Zweigniederlassung St. Gallen · Fürstenlandstrasse 35 · CH-9000 St. Gallen · UID CHE-110.152.741 MWST · DE814853178
 Bestell-Hotline: 0810-900 696 (Mo.-So.: 08:00 - 22:00 Uhr, 0,044 €/Min.) · Fragen und Beratung: 05574-803 51 (Mo.-So.: 08:00 - 22:00 Uhr / zum Ortstarif)
 E-Mail: service@proidee.at · www.proidee.at · Postadresse: Bundesstraße 112 · A-6923 Lauterach
 Es gelten unsere Allgemeinen Geschäftsbedingungen. Diese finden Sie unter www.proidee.at/agb · BIO-Zertifizierung: CH-BIO-038
 Verlag: Pro-Idee Catalog GmbH CH 9001 St. Gallen · Hersteller: Mohn Media Mohndruck GmbH · Herstellungsort: 33311 Gütersloh

Eine Größe, die passt.

So vermeiden Sie unnötige Anproben und Rücksendungen. (Gut für Sie. Gut für uns. Und gut für die Umwelt.)

Fast jeder Hersteller nutzt seine eigenen Maßtabellen. Das macht es oft so schwer, die genau passende Größe anhand der Herstellerangabe zu finden. Genau deshalb haben wir die Fashion-Classics-Größe (FC-Größe) ins Leben gerufen. Sie entspricht der offiziellen Maßtabelle (unten) und erleichtert

Ihre Wahl – egal wie der Hersteller seine Größen definiert. Manchmal nennen wir bei Produktbeschreibungen ergänzend die „Hersteller-Größe“. Mit dieser Angabe hat der Hersteller seine Ware ausgezeichnet. Dies ist besonders dann von Vorteil, wenn Sie mit der Größenangabe eines bestimmten

Herstellers vertraut sind. Erfreuliches Ergebnis: Die Rücksendequote von Fashion-Classics-Artikeln liegt weit unter den branchenüblichen Durchschnittswerten.

Fragen zu Passform und Größen?

Telefon: 055 74 – 803 51; Mo.-So. 8.00 – 22.00 Uhr

- A Brustumfang:** Über der stärksten Stelle der Brust waagrecht um den Körper messen.
- B Unterbrustumumfang**
- C Taillenumfang:** Ohne zu schnüren rings um die Taille messen.
- D Hüftumfang:** An der stärksten Stelle der Hüfte messen.
- E Körperhöhe:** Ohne Schuhe von Kopf bis Fuß messen.

Bitte wählen Sie Ihre Größe nach dieser Körpermaßtabelle (am Körper gemessen):

(FC-Größe) Bestellgröße

(A) Brustumfang	(C) Taillenumfang	(D) Hüftumfang	Normalgröße (E) 165 - 172 cm	Kurzgröße (E) unter 165 cm	Langgröße (E) über 172 cm
78 - 81	64-66	88 - 91	34	17	68
82 - 85	67-70	92 - 95	36	18	72
86 - 89	71-74	96 - 98	38	19	76
90 - 93	75-78	99 - 101	40	20	80
94 - 97	79-82	102 - 104	42	21	84
98 - 102	83-87	105 - 108	44	22	88
103 - 107	88-93	109 - 112	46	23	92
108 - 113	94-99	113 - 116	48	24	96

	(B) Unterbrustumumfang (cm)	(A) Brustumfang (cm)				
		Cup A	Cup B	Cup C	Cup D	
	68-72	70	82- 84	84- 86	86- 88	88- 90
Internationale Größenrechnung für Cup-Größen	73-77	75	87- 89	89- 91	91- 93	93- 95
	78-82	80	92- 94	94- 96	96- 98	98-100
	83-87	85	97- 99	99-101	101-103	103-105
	88-92	90	102-104	104-106	106-108	108-110
	93-97	95	107-109	109-111	111-113	113-115

Herren	(E) Körperhöhe	(A) Brustumfang	(C) Taillenumfang	(D) Hüftumfang	(FC-Größe) Bestellgröße
Untersetzte Größen	166-170	94- 97	86- 89	98-101	24
	169-173	98-101	90- 93	102-105	25
	172-176	102-105	94- 97	106-109	26
	175-178	106-109	98-101	110-113	27
	177-180	110-113	102-106	114-118	28
	179-182	114-117	107-111	119-123	29
Normale Größen	181-183	118-121	112-115	124-127	30
	166-170	86- 89	74- 77	90- 93	44
	168-173	90- 93	78- 81	94- 97	46
	171-176	94- 97	82- 85	98-101	48
	174-179	98-101	86- 89	102-105	50
	177-182	102-105	90- 93	106-109	52
	180-184	106-109	94- 99	110-113	54
Schlanke Größen	182-186	110-113	100-104	114-117	56
	184-188	114-117	105-108	118-121	58
	185-189	118-121	109-113	122-125	60
	180-184	91- 94	78- 81	94- 97	94
	182-186	95- 98	82- 85	98-101	98
184-188	99-102	86- 89	102-105	102	
187-191	103-106	90- 94	106-110	106	

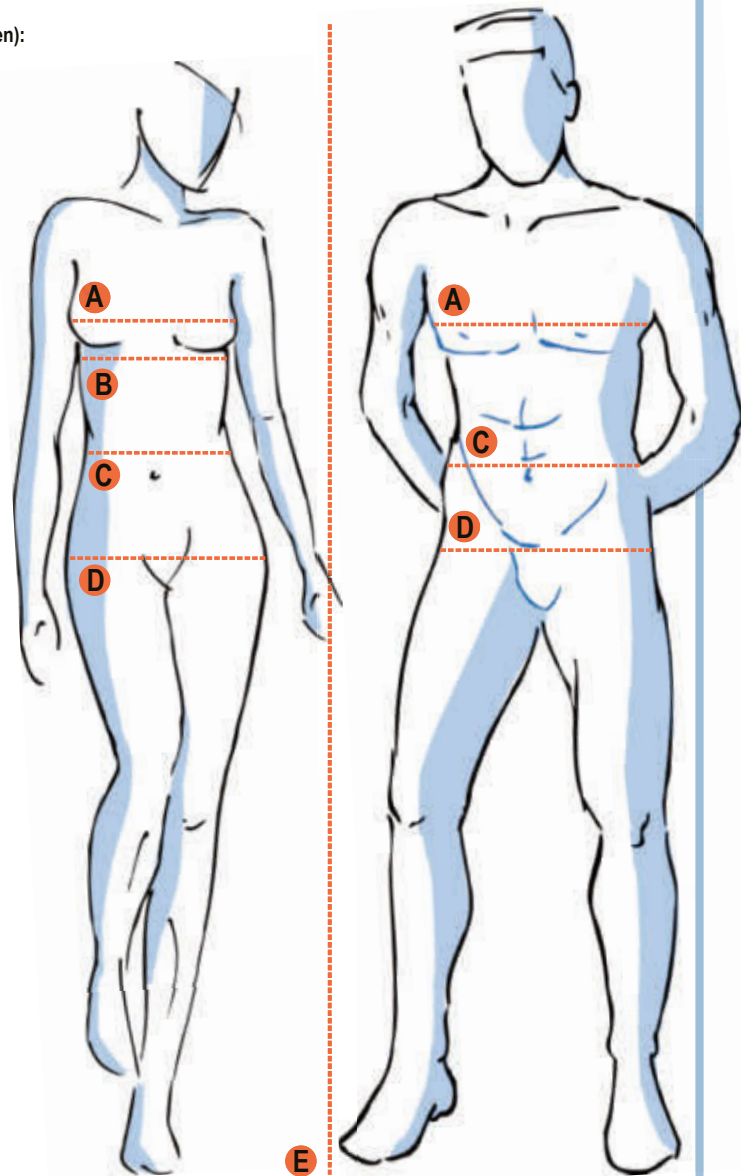

Kopfumfang

Nehmen Sie ein Maßband und messen Sie Ihren Kopfumfang unmittelbar oberhalb Ihrer Augenbrauen. Bestellen Sie Ihre Kopfbedeckung entsprechend dem Messergebnis. Liegt das gemessene Maß zwischen zwei Größen, bestellen Sie bitte den größeren Umfang.

Gürtellänge

Zur Bestimmung Ihrer Gürtellänge messen Sie den Bundumfang einer „gut sitzenden“ Hose. Ihr Bundumfang entspricht dann der angebotenen Gürtellänge.

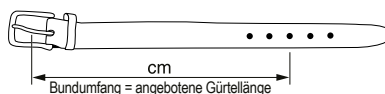

Handschuh-Größen

Den Handumfang messen Sie ohne Daumen und führen das Maßband ohne zu schnüren über die Knöchel in der Handmitte. Entsprechend dem in cm gemessenen Handumfang wählen Sie nun Ihre Handschuh-Größe.

Handumfang	17,5	19,0	20,5	22,0	23,0	24,0	26,0	27,0	28,0
Handschuh-Größe	6,5	7,0	7,5	8,0	8,5	9,0	9,5	10,0	10,5

Sportiv und gleichzeitig elegant – das schaffen nur wenige Kleider: das edle Casual-Kleid von Vicario Cinque, Italy.

Raffinierter Materialmix aus Punto Milano und Memory-Taft.

Ein außergewöhnliches Kleid, das man nicht an jeder Ecke findet. Das formstabile Oberenteil aus bequemem, italienischem Punto Milano-Jersey mit langem Front-Reißverschluss bis zur Taille verleiht dem Kleid seinen sportiven Touch – das Rockteil, der Kragen und die Manschetten aus dezent glänzendem Memory-Taft wirken wiederum sehr elegant. Eine durchaus gelungene, edle Stoff-Kombination, die so frisch und jung wirkt. Dennoch ist das Kleid stilvoll und modern für jedes Alter.

Perfekt für die Stadt, die Geburtstags-Party bis hin zum abendlichen Restaurant-Besuch.

Immer passend und so vielseitig zu stylen – mit verspielten Ballerinas, schicken Pumps oder leger mit Sneakern und Jeansjacke.

Das italienische Lifestyle-Label fertigt zu 100 % in Italien, vom Stoff bis zum fertigen Produkt.

Hierzulande noch ein Geheimtipp, in Italiens Metropolen ist Vicario Cinque bereits mit eigenen Stores vertreten. Modernes, cleanes Design sowie hochwertige, traditionelle Stoffe zeichnen die Kollektionen aus.

Taillierter Schnitt, ab der Taille leicht ausgestellt, knielang. Länge in Gr. 38: 107 cm. 68 % Viskose, 27 % Polyamid, 5 % Elasthan. Taft aus 100 % Polyester. Maschinenwaschbar. Farbe: Navy. Hergestellt in Italien.

• **Vicario Cinque Casual-Kleid € 219,-**

FC Größe	Hersteller-Größe	Nr.
36	S	351-453-71
38	M	351-454-71
40	L	351-455-71
42	XL	351-456-71
44	XXL	351-457-71
46	3XL	351-458-71

FC Größe entspricht Maßtabelle (siehe vorletzte Katalogseite)

Ultra-Leicht-Sneaker made in Italy. Top-Qualität. Trendige Profilsohle. Aktuelle Farbtöne.

Von Pànchic.

So sollen sie sein, die Trend-Sneaker der neuen Saison: leicht und komfortabel, ohne jedoch an modischem Outfit einzubüßen. Und wenn sie dann noch in Italien größtenteils von Hand hergestellt werden, dann ist das Sneaker-Glück vollkommen. Pànchic heißt der junge, innovative Hersteller dieser Sneaker und ist hierzulande noch selten zu finden. **Wiegst nur 250 Gramm (in Gr. 37) und trägt sich wie ein Pantoffel.**

Die weiße Profil-Laufsohle ist weiterhin modisch wichtig. Aus viskoelastischem Formschaum gefertigt geht man weich und ermüdungsfrei. Und hochwertig vernäht statt einfach nur geklebt, ist der Schuh viel haltbarer. Der cleane Schaft ist aus Leder und Nylon gefertigt und unterstützt die Leichtigkeit. Lästiges Schnüren entfällt: eingearbeitete, elastische

Schnürbänder und ein Gummistrip an der Schuhzunge sorgen für einfachen Einstieg und passen sich perfekt der individuellen Fußform an.

Herausnehmbare Innensohle. Rutschsichere Profil-Sohle aus PU, 2,5 cm hoch. Obermaterial: 90 % Nylon, 10 % Veloursleder. Futter und Decksohle: Textil.

• **Pànchic Lightweight-Sneaker € 79,95**



Schuh-Größe	Rosé	Khaki
37	339-545-71	344-487-71
38	339-546-71	344-488-71
39	339-547-71	344-489-71
40	339-548-71	344-490-71
41	339-549-71	344-491-71

Weiches Baby-Alpaka, handgestrickt in Peru: der authentische unter den Ethno-Trendschals.

Vom Hamburger Slow-Fashion-Label Achiy.

Während viele der in diesem Winter angesagten Ethno-Schals von anonymen Fließbändern stammen, ist dieser noch mit viel Liebe handgefertigt: von Señor Faustino und seiner Frau Luz auf einer traditionellen Strickmaschine in ihrem Familien-Workshop in Arequipa, Peru.

Reines Baby-Alpaka macht ihn unvergleichlich weich und zudem 7-mal wärmer als Schafwolle.

Durch die Wärme und Feuchtigkeit regulierenden Eigenschaften der feinen Faser kommen Sie dennoch nicht so leicht ins Schwitzen. Zudem ist das nachhaltige Material mit OEKO-TEX 100 (12.HPE.14517 Hohenstein HTTI), Organic Content Standard und Global Organic Textile Standard zertifiziert (Control Union, CU 847906).

Das Ethnomuster symbolisiert die besondere Verbindung zwischen Mensch und Tier.

Während die Hirten ihre Alpakas vor Raubtieren schützen, sichern die Alpakas mit ihrer Wolle den Lebensunterhalt der Menschen.

Und das schon seit Jahrtausenden.

*Ca. 165 x
60 cm.*

Farbe:

*Multicolor:
100 % Alpaka.*

*Maschinenwaschbar.
Exklusiv bei Fashion
Classics.*

- **Handgestrickter Alpaka-Schal**
Nr. 351-735-71
€ 259,-

Boiled Cashmere
Turtleneck:
www.fashion-classics.at Suche nach
Bestellnr. 347-105 oder
Tel.: 0810-900 696.



Der schnellste Weg zu Ihrer Bestellung

- 1 QR-Code scannen
- 2 Bestellnummern eingeben
- 3 Bestellung absenden



Pro-Idee Stores Herzlich willkommen.

Düsseldorf

Königsallee 92 · 40212 Düsseldorf
Tel.: +49 211 - 1581 7815

Aachen

Gut-Dämme-Str. 4 · 52070 Aachen
Shop Tel.: +49 241 - 109 1558
Outlet Tel.: +49 241 - 109 1855

**FASHION
CLASSICS**
P R O I D E E

www.fashion-classics.at
service@proidee.at

Bestell-Hotline: 0810 - 900 696
(Mo. - So.: 08:00 - 22:00 Uhr, 0,044 €/Min.)

Fragen und Beratung: 05574-803 51
(Mo. - So.: 08:00 - 22:00 Uhr, zum Ortstarif)

Telefax: 0810-900 646 (0,044 €/Min.)

Bundesstraße 112 · A-6923 Lauterach